

LAMPIRAN

Lampiran 1 Pedoman wawancara

PEDOMAN WAWANCARA

Folklor Batu Guru Mandele Pada Masyarakat Desa Parmonangan

Kecamatan Pakkat Kabupaten Humbang Hasundutan

Rumusan Masalah

1. Bagaimana cerita dari Folklor Batu Guru Mandele pada masyarakat desa Parmonangan?
2. Bagaimana Folklor Batu Guru Mandele tersebut mempengaruhi adat istiadat masyarakat Desa Parmonangan?
3. Bagaimana persepsi kontemporer masa kini masyarakat Desa Parmonangan terhadap Folklor Batu Guru Mandele?

Daftar Wawancara untuk Informan

1. Apakah anda pernah mendengar cerita dari Folklor Batu Guru Mandele di desa ini?
2. Apa yang Anda ketahui tentang Folklor Batu Guru Mandele? Bisakah Anda menceritakan kembali cerita tersebut?
3. Dari siapa Anda mendengar cerita ini pertama kali? Apakah ini cerita yang sering diceritakan turun-temurun di masyarakat?
4. Apa pesan atau makna yang dapat diambil dari cerita Batu Guru Mandele ini?

5. Dalam cerita tersebut, siapa saja tokoh utama yang terlibat, dan bagaimana peran mereka dalam cerita tersebut?
6. Apakah ada unsur-unsur khusus dalam cerita ini yang dianggap sakral atau penting oleh masyarakat?
7. Apakah ada versi cerita yang berbeda di berbagai bagian desa? Atau apakah cerita ini sudah diubah seiring waktu?
8. Bagaimana cerita ini menggambarkan hubungan masyarakat dengan alam, sejarah, atau tradisi mereka?
9. Apakah cerita Batu Guru Mandele ini berpengaruh pada upacara adat atau ritual yang dilakukan di desa Parmonangan?
10. Adakah kebiasaan atau tradisi tertentu yang dikaitkan dengan cerita ini? Misalnya, di acara atau perayaan khusus?
11. Bagaimana cerita ini memengaruhi cara pandang masyarakat terhadap alam atau leluhur mereka?
12. Apakah ada tantangan atau perubahan dalam menjaga adat istiadat terkait cerita ini di zaman modern?
13. Adakah perbedaan pendapat mengenai penerapan cerita ini dalam kehidupan sehari-hari di masyarakat sekarang?
14. Adakah simbol atau tempat tertentu yang dianggap sakral atau penting karena berkaitan dengan cerita Batu Guru Mandele?
15. Apakah cerita ini dianggap sebagai panduan moral dalam kehidupan masyarakat?

16. Apa pandangan masyarakat sekarang mengenai cerita Batu Guru Mandele? Apakah masih dihargai atau lebih dianggap sebagai cerita lama?
17. Bagaimana anak muda atau generasi sekarang melihat cerita ini? Apakah mereka mengenal atau terlibat dalam pelestarian cerita ini?
18. Seiring berjalannya waktu, apakah ada perubahan dalam cara masyarakat memandang cerita ini? Misalnya, dulu dianggap sakral, sekarang hanya sebagai legenda.
19. Apakah cerita ini masih mempengaruhi keputusan-keputusan yang diambil dalam kehidupan masyarakat sehari-hari?
20. Bagaimana usaha masyarakat atau pihak-pihak tertentu untuk melestarikan cerita Batu Guru Mandele ini? Apakah ada kegiatan atau acara untuk mengenalkan cerita ini kepada generasi muda?
21. Adakah media atau platform yang digunakan untuk menyebarkan cerita ini di kalangan masyarakat, seperti festival atau pertunjukan?

LAMPIRAN DATA INFORMAN PENELITIAN

Nama	Usia	Pekerjaan	Etnis
Bernard Simbolon	42 tahun	Petani	Batak Toba
Ompung Diego/Bapak Anggiat Simbolon	69 tahun	Guru	Batak Toba
Bapak Muhammad Arif Gajah	60 Tahun	Pegawai Swasta	Pakpak
Bapak R. Simbolon	47 Tahun	Petani	Batak Toba
Bapak Iko E. Gajah	26 Tahun	Perangkat desa	Pakpak
Bapak Suprpto Mungkur	30 Tahun	Perangkat desa	Batak Toba
Ompung Elvano Berutu	56 Tahun	Petani	Pakpak
Bapak Iwan Tamba	27 Tahun	PPS	Pakpak
Ibu R. Zai	42 Tahun	Petani	Nias
Bapak A. Sigalingging	51 Tahun	Petani	Batak Toba

LAMPIRAN DOKUMENTASI DENGAN INFORMAN



Foto Bersama informan Bernard Simbolon



Foto Bersama informan R. Simbolon



Foto Bersama informan Oppung
Elvano Berutu



Foto Bersama informan R. Zai



Foto Bersama informan Anggiat Simbolon/Oppung Diego



Foto Bersama informan Iko E. Gajah



Foto Bersama informan Iwan Tamba



Foto Bersama informan Suprpto Mungkur



Foto Bersama informan Muhammad A. Gajah



Foto Bersama informan A. Sigalingging



Foto Bersama Kepala Desa dan Staff Desa



Foto Bersama warga yang sedang berbincang mengenai leluhur di sebuah warung



Foto Batu Selamat Datang Desa Parmonangan



Foto jalan menuju Aek Sitio-tio milik Simbolon



Foto sebuah tulisan dibawah Tugu Batu Guru Mandele yang menjelaskan hari dan tanggal Batu diangkat



Foto tulisan yang sudah tidak jelas diatas Tugu Batu Guru Mandel



Foto Batu Guru Mandele & terdapat Pandahan dan barang atau makanan Pemberian Penziarah



Foto Batu Guru Supan teman sekaligus Pengawal Guru Mandele



Foto Batu Gajah peninggalan bersejarah di Desa Parmonangan yang pernah dicuri



Foto aliran air & tambak yang dibangun semasa pengangkatan Batu Guru Mandele



Foto pancuran aek Sitio-tio di Desa Parmonangan



Foto Lubuk Larangan Desa Parmonangan



Foto Gereja HKBP desa Parmonangan

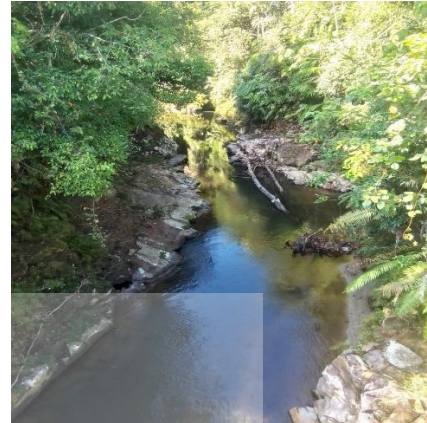

Foto Gereja Khatolik Desa Parmonangan



Foto Masjid Desa Parmonangan



Foto Puskesmas Desa Parmonangan



Foto Sekolah MIN di Desa Parmonangan



Foto Sekolah SMP 7 & SD negeri di Desa Parmonangan (SDN satu Gedung dengan SMPN 7)

