

Penulis :
Peserta Seminar Nasional 2023
Program Kemitraan Masyarakat

KARYA TULIS ILMIAH

KARYA TULIS ILMIAH

“Pulih Lebih Cepat, Bangkit Lebih Kuat”

13 September 2023
Dalam Jaringan

Editor :
Dr. Aman Simarer-mere, M.S.
Dr. Yasarotodo Wau, M.Pd.
Trisnawati Hutagalung, S.Pd., M.Pd.
Husna Parluhutan Tambunan, S.Pd., M.Pd.

CV. KES



Penerbit CV. Kencana Emas Sejahtera
Jl. Pimpinan Gg. Agama No. 17 Medan
Email finamardiana3@gmail.com
HP 082182572299

KARYA TULIS ILMIAH

“Pulih Lebih Cepat, Bangkit Lebih Kuat”

Penulis

Peserta Seminar Nasional 2023

Program Kemitraan Masyarakat

THE
Character Building
UNIVERSITY



Penerbit

CV. Kencana Emas Sejahtera

Medan

2024

KARYA TULIS ILMIAH

“Pulih Lebih Cepat, Bangkit Lebih Kuat”

**©Penerbit CV. Kencana Emas Sejahtera
All right reserved**

**Anggota IKAPI
No.030/SUT/2019**

**Hak cipta dilindungi oleh Undang-undang
Dilarang mengutip atau memperbanyak
sebagian atau seluruh isi buku tanpa
izin tertulis dari Penerbit**

Penulis

**Peserta Seminar Nasional 2023 Program
Kemitraan Masyarakat**

Editor

Dr. Aman Simarer-mare, M.S.

Dr. Yasaratodo Wau, M.Pd.

Trisnawati Hutagalung, S.Pd., M.Pd.

Husna Parluhutan Tambunan, S.Pd., M.Pd.

**Diterbitkan pertama kali oleh
Penerbit CV. Kencana Emas Sejahtera
Jl.Pimpinan Gg. Agama No.17 Medan
Email finamardiana3@gmail.com
HP 082168580642**

**Cetakan pertama, Maret 2024
xiv + 548 hlm; 21 cm x 29 cm
ISBN 978-623-8150-53-3**

Seminar Nasional Pengabdian kepada Masyarakat
13 September 2023, Seminar dalam Jaringan
LPPM Universitas Negeri Medan

**PROSIDING SEMINAR NASIONAL
HASIL PENGABDIAN KEPADA MASYARAKAT
LPPM UNIMED 2023**

**”Puulih Lebih Cepat Bangkit Lebih Kuat Bersama Perguruan Tinggi Melalui Program
Kemitraan Masyarakat”**

Penasehat : Dr. Syamsul Gultom, S.KM.,M.Kes (Rektor Unimed)
Prof. Dr. Syawal Gultom, M.Pd (Senat Unimed)

Panitia Pelaksana

Ketua : Prof. Dr. Baharuddin, ST., M.Pd
Sekretaris : Dr. Hesti Fibriasari, M.Hum
Bendahara : Lia Maharani Lubis, S.Pd

Kesekretariatan

Koordinator : Sadlik, S.Pd
Anggota : Henry Situmorang, S.Sos
Saut Marulitua Hutapea, S.Pd

Acara

Koordinator : Dra. Rahma Dianawati, M.Pd
Anggota : Asran Siregar, SE
Cepti Yuria Pratama
Dwi Yuli Annisa
Delpita Dola Br Sitepu
Revika Ananda Putri
Nofri Agnesita Sitanggang
Fira Febriyanti

Prosiding/Luaran

Koordinator : Pandapotan Dalimunthe
Anggota : Indah Pratiwi, S.Pd
Amal Al Ghozali Saragih, MPd

Humas dan Dokumentasi

Koordinator : Roni Sinaga.,M.Pd
Anggota : Heiny Maharani, SE

Akomodasi,Transportasi dan Logistik

Koordinator : Dr. Phil. Ichwan Azhari, M.S.
Anggota : Dr. Mufti Sudibyo, M.Si.
Dr. Zulkifli, M.Sn.

Pameran

Koordinator : Tansa Trisna Astono Putri, S.Kom., M.T.I.
Anggota : Drs. Jamalum Purba, M.Si.
Reni Rahmadani, S.Kom., M.Kom.

Seminar Nasional Pengabdian kepada Masyarakat
13 September 2023, Seminar dalam Jaringan
LPPM Universitas Negeri Medan

Steering Comitte

Dody Feliks Pandimun Ambarita, S.Pd.,M.Hum
Reni Ramadani, S.Kom.,M.Kom
Rizky Fadila Nasution, S.Pd.,M.,Pd
Savitri Ramadhani, S.Pd.,M.Hum

Reviewer

Dr. Aman Simare-mare, M.S.
Dr. Yasarotodo Wau, M.Pd.

Editor

Trisnawati Hutagalung, S.Pd., M.Pd.
Husna Parluhutan Tambunan, S.Pd., M.Pd.
Emasta Evayanti Simanjuntak, S.Pd.,M.Pd

Managing Editor

Harvei Desmon Hutahaean, S.Kom., M.Kom.
Bakti Dwi Waluyo, S.Pd., M.T.
Risky Fadilla Nasution, S.Pd., M.Pd.

Penerbit

Lembaga Penelitian dan Pengabdian Kepada Masyarakat (LPPM) UNIMED

Alamat

Lembaga Pengabdian Kepada Masyarakat
Universitas Negeri Medan
Jalan Willem Iskandar Psr. V
Kotak Pos No.1589 - Medan 20221
Telepon (061)6632195, 6613356, Psw. 224
Fax. (061)6614002

Email : lppm.unimed.ac.id

Publikasi Pertama, September 2023

Copyright © 2023

Hak cipta dilindungi undang-undang Dilarang memperbanyak karya tulis ini dalam bentuk apapun Tanpa ijin tertulis dari penerbit

Seminar Nasional Pengabdian kepada Masyarakat
13 September 2023, Seminar dalam Jaringan
LPPM Universitas Negeri Medan

KATA PENGANTAR

Pengabdian kepada masyarakat merupakan salah satu pilar Tri Dharma Perguruan Tinggi. Melalui pengabdian masyarakat, civitas akademik perguruan tinggi, dosen, mahasiswa, dan tenaga kependidikan, hadir di tengah-tengah masyarakat bangsa Indonesia. Universitas Negeri Medan (Unimed) melalui Lembaga Penelitian dan Pengabdian Kepada Masyarakat memiliki tujuan dalam mengembangkan riset, teknologi, dan rekayasa sosial, termasuk dalam mengembangkan sumber daya manusia yang kompeten dan kompetitif. Berkaitan dengan hal tersebut, LPPM Universitas Negeri Medan menyelenggarakan seminar nasional program kemitraan masyarakat.

Prosiding ini memuat program kemitraan masyarakat perguruan tinggi yang dapat memacu motivasi dan kreativitas masyarakat di masa transisi yang dipaparkan pada seminar nasional LPPM Unimed. Seminar ini terlaksana pada 13 September 2023 secara daring dengan tema “Memacu Motivasi dan Kreativitas Masyarakat pada Masa Transisi Melalui Program Kemitraan Masyarakat Perguruan Tinggi”. Lewat prosiding ini, program kemitraan yang telah dilaksanakan oleh dosen/pakar/penggiat pemberdayaan masyarakat di Indonesia dapat terdokumentasi dengan baik. Yang pada akhirnya, prosiding ini menjadi wadah untuk menghimpun pemikiran dosen/pakar/penggiat pemberdayaan masyarakat dalam memacu motivasi dan kreativitas masyarakat Indonesia di masa transisi ini.

Proses penyusunan prosiding ini ditata oleh kepanitiaan seminar nasional LPPM Universitas Negeri Medan. Untuk itu, tak luput rasa syukur dan terima kasih dihatorkan kepada Tuhan Yang Maha Esa yang telah memberikan segala rahmat-Nya sehingga buku prosiding ini dapat dirampungkan. Pada kesempatan ini juga, ucapan terima kasih disampaikan kepada (1) Rektor Universitas Negeri Medan, Dr. Syamsul Gultom, S.KM., M.Kes., yang telah memfasilitasi semua kegiatan seminar nasional LPPM Unimed; (2) Prof. Dr. Syawal Gultom, M.Pd. sebagai narasumber 1; (3) Prof. Dr. Markus Diantoro, M.Si. sebagai narasumber 2; (4) Ketua LPPM Unimed, Dr. Hesti Fibriasari, M.Hum., yang telah mendukung dan mengarahkan kegiatan seminar nasional ini; (5) Bapak/Ibu dan segenap panitia seminar nasional yang telah meluangkan waktu, tenaga, dan pemikirannya demi kesuksesan seminar nasional ini; (6) Bapak/Ibu dosen/pakar/penggiat pemberdayaan masyarakat penyumbang artikel hasil program kemitraan masyarakat perguruan tinggi dalam kegiatan ini.

Prosiding ini diharapkan dapat memberikan manfaat dan kontribusi bagi masyarakat Indonesia dalam melewati masa transisi setelah hampir tiga tahun dunia digempur oleh wabah covid-19. Hasil pemikiran dosen/pakar/penggiat pemberdayaan masyarakat penyumbang artikel hasil program kemitraan masyarakat perguruan tinggi ini kiranya dapat membawa perubahan, baik motivasi maupun kreativitas dalam melewati masa-masa transisi ini. Terakhir, saran dan kritik yang membangun tetap diterima untuk kesempurnaan prosiding ini.

Medan, September 2023

Ketua Panitia
Prof. Dr. Baharuddin, ST., M.Pd

Seminar Nasional Pengabdian kepada Masyarakat
13 September 2023, Seminar dalam Jaringan
LPPM Universitas Negeri Medan

DAFTAR ISI

PENDAMPINGAN PENYUSUNAN SOAL BERBASIS HOTS BAGI GURU DI SMA NEGERI 1 PERCUT SEI TUAN MELALUI APLIKASI QUIZIZZ Mhd. Yusuf Nasution, Rahmatsyah, Rita Juliani, Rajo Hasim Lubis	1
MENINGKATKAN KUALITAS MODEL <i>AUTHENTIC ASSESSMENT</i> MENULIS BAHASA INGGRIS BERBASIS <i>LOCAL CONTENT</i> PADA JURUSAN TATA BOGA DI SEKOLAH MENENGAH KEJURUAN Tiarnita M. S. br. Siregar, Muhammad Natsir, Hesti Fibriasari, Savitri Rahmadany	7
PENDAMPINGAN GURU-GURU BINAAN PADA SEKOLAH PENGGERAK UNTUK MENGEMBANGKAN PERANGKAT PEMBELAJARAN BERBASIS KURIKULUM MERDEKA TERINTEGRASI <i>TPACK</i> BERORIENTASI PADA KEMAMPUAN BERPIKIR TINGKAT TINGGI Budi Halomoan Siregar, Abil Mansyur, Kairuddin, Nilam Cahya	11
UPAYA MEMBANGUN DESA WISATA MEMANFAATKAN SITUS SEJARAH KERAJAAN MELAYU DI DESA STABAT LAMA BARAT KECAMATAN WAMPU, KAB. LANGKAT Abdurahman Adisaputera, Wahyu Tri Atmojo, Achmad Yuhdi, dan Panji Suroso	17
PENDAMPINGAN PENINGKATAN PRODUKSI DAN PEMASARAN PRODUK UMKM KERIPIK KENTANG “KRIKEN” BU FIFIN DI KECAMATAN MEDAN SUNGGAL KOTA MEDAN Cicik Suriani, Syahmi Edi , Puji Prastowo, Marlinda Nilan Sari Rangkuti, Didi Febrian, Rafiqah Yusna Siregar	25
PELATIHAN PEMBUATAN MULTIMEDIA INTERAKTIF BAGI GURU-GURU PJOK SE KECAMATAN LUBUK PAKAM KABUPATEN DELI SERDANG Samsuddin Siregar, Nono Hardinoto, Albadi Sinulingga, Juli Rachmadani Hasibuan	31
PENINGKATAN LITERASI DATA MELALUI PELATIHAN DATA <i>SCIENCE</i> DI SMKN 13 MEDAN Bakti Dwi Waluyo, Roni Sinaga, Ali Akbar Lubis, Ressay Dwitias Sari	35
PELATIHAN PEMANFAATAN TEKNOLOGI <i>VERTICAL FARMING</i> UNTUK BUDIDAYA BIBIT KENTANG Diky Setya Diningrat, Abdul Muin Sibuea, Novita Sari Harahap, Bagoes Maulana, Ayu Nirmala Sari, Asmin	41

Seminar Nasional Pengabdian kepada Masyarakat
13 September 2023, Seminar dalam Jaringan
LPPM Universitas Negeri Medan

PELATIHAN GURU DALAM MENGEMBANGKAN ASESMEN AUTENTIK DALAM PEMBELAJARAN DI SEKOLAH KABUPATEN DELI SERDANG Bornok Sinaga, Deny Setiawan, Darwin, Juniastel Rajagukguk	45
PENDAMPINGAN DAN PEMBUATAN FURNITUR MULTIFUNGSI RAMAH ANAK Zhilli Izzadati Khairuni, Zulkifli Matondang, Peny Husna Handayani, Liana Atika	53
PEMANFAATAN <i>DIGITAL MARKETING</i> SEBAGAI STRATEGI PROMOSI EKOWISATA MANGROVE DI DESA DOGANG KECAMATAN GEBANG KABUPATEN LANGKAT TAHUN 2023 Meilinda Suriani Harefa, Muhammad Farouq Ghazali Matondang, Nurmala Berutu, Hermawan Syahputra	59
PELATIHAN ONOMATOPE MUSIK TRADISI KARO DI DESA BARUS JAHE, KABUPATEN KARO Lamhot Basani Sihombing, Pulumun Peterus Ginting, Yakobus Ndonga, Frinawayti Lestarina Barus, Feri Gunawan Tarigan	65
PENINGKATAN KAPASITAS BISNIS MELALUI RE-DESAIN KEMASAN DAN PEMAKAIAN <i>IMPULSE SEALER</i> Sabda Dian Nurani Siahaan, Lenti Susanna Saragih, Siti Ulgari, Haryani Pratiwi Sitompul.....	70
PELATIHAN BUDIKDAMBER IKAN LELE SEBAGAI SARANA WIRUSAHA SMP HIDAYATUL ISLAM KECAMATAN LABUHAN DELI KABUPATEN DELI SERDANG Wina Dyah Puspita Sari, Fauziyah Harahap, Agung Setia Batu Bara, Widia Ningsih, Ahmad Shafwan S Pulungan, Tini Rosalia Gultom, Didi Febrian	77
TINGKATKAN KUALITAS PELAYANAN RUMAH MAKAN MINANG JAYA MELALUI APLIKASI <i>DIVERGENSI CALORIES QR CODE</i> Adelia Nur Virani, Yudi Ramadhoni, Tiara Aurelia, Rita Juliani.....	83
MENINGKATKAN PEMAHAMAN REMAJA DALAM MENGHINDARI PERNIKAHAN USIA DINI DI SANGGAR LINGKARAN MELALUI PROGRAM PRAKTEK LAPANGAN Desmie Eranutrise, Ratih Baiduri, Rosramadhana Rosramadhana	89
ATASI KERUSAKAN DINAMO MOBIL DENGAN APLIKASI 3D- DINAMO YANG TERSINKRONISASI ALAT GULUNGAN <i>ROTARY</i> DINAMO Asla Tara Roma Ito Hutasuhut, Padli Husaini Pahutar, Aninda Suhaila, Muhammad Abdul Roza, Rita Juliani	95

Seminar Nasional Pengabdian kepada Masyarakat
13 September 2023, Seminar dalam Jaringan
LPPM Universitas Negeri Medan

CEGAH PMK SAPI DENGAN SCANO(<i>SCANNING</i> DAN <i>NOTIFIKASI</i>) Emalia Soraya, Ayu Angraini Tanjung, Putri Erisa Rizki Lubis, Rahma Safitri, Adelia Nur Virani, Rita Juliani.....	101
IMPLEMENTASI SANITASI INOVATIF UNTUK ANAK USIA DINI MELALUI KONSEP <i>HAND HYGIENE</i> Siti Zulfa Yuzni, Anita Yus, Rosnelli, Nahesson Hotmarama Panjaitan.....	107
PENINGKATAN KOMPETENSI <i>INTERNET OF THINGS</i> DALAM MENGHADAPI PERSAINGAN KERJA DI ERA REVOLUSI INDUSTRI 4.0 Reni Rahmadani, M. Dominique Mendoza, Olnes Y Hutajulu.....	113
PEMBERDAYAAN MASYARAKAT MELALUI PELATIHAN BATIK EKO-PRINT DALAM MENINGKATKAN INDUSTRI DI KOTA MEDAN Dina Ampera, Nurhayati, Eka Rahma Dewi, Yudistira Anggraini.....	121
PROGRAM KEMITRAAN DAN DIGITALISASI PENINGKATAN PRODUKTIVITAS INDUSTRI MAKANAN TRADISIONAL DODOL INDAH PERBAUNGAN Harvei Desmon Hutahaean, Muhammad Aulia Rahman S, Ali Akbar Lubis, Denny Haryanto Sinaga	127
MANAJEMEN EKSTRAKURIKULER KELOMPOK ILMIAH REMAJA (KIR) SMAN 1 SILAEN Djuni Posma Rouli.....	131
PKM IMPLEMENTASI MESIN PENCACAH PLASTIK UNTUK PENGOLAHAN LIMBAH SAMPAH PLASTIK DI DESA SUKA MAJU Suprpto, Henry Iskandar, Jubaidah, Yopan Rahmad Aldori, Tino Hermanto, Nukhe Andri Silviana.....	137
PENGELOLAAN SAMPAH LIMBAH PLASTIK MENJADI BATAKO DI MUSEUM SITUS KOTA CINA DALAM MENINGKATKAN KREATIVITAS ANAK PUTUS SEKOLAH Ibnu Hajar, Sri Minda Murni, Ulfa Annida Damanik.....	145
PENGEMBANGAN USAHA PUPUK ORGANIK BERBASIS LIMBAH KOTORAN SAPI DAN JAGUNG PADA KELOMPOK TANI DAN TERNAK SURUHEN SIMPOGOS DI DESA SIEMPAT RUBE II Sabda Dian Nurani Siahaan, Saronom Silaban, Lenti Susanna Saragih.....	149
PKM PENERAPAN SISTEM PERKERASAN MENYERAP AIR PADA JALAN DESA SEBAGAI PENGHUBUNG HUNIAN Kinanti Wijaya, Baharuddin, Nono Sebayang, Ahmad Zulfikar.....	157

Seminar Nasional Pengabdian kepada Masyarakat
13 September 2023, Seminar dalam Jaringan
LPPM Universitas Negeri Medan

PENGUATAN KONSEP PENGELOLAAN KEUANGAN DAN LAPORAN KEUANGAN UMKM KAMPUNG BATIK LAWEYAN KOTA SOLO Pusvita Yuana, Nuraini Desty Nurmasari	163
PKM PENDAMPINGAN RINTISAN PEMASARAN PRODUK SECARA ONLINE MELALUI TOKO VIRTUAL PADA UKM DESA SENANG HATI Irmawaty, Arie Wibowo Khurniawan, Olivia Idrus,Mailani Hamdani, Imas Maesaroh	167
PENDAMPINGAN PRAKTIK PEMBELAJARAN BERDIFERENSIASI UNTUK GURU DI SMA NEGERI 11 MEDAN Budiman Nasution, Mukti Hamjah Harahap, Rajo Hasim Lubis, Winsyahputra Ritonga.....	177
TINGKATKAN KETERAMPILAN ANAK TUNAGRAHITA MELALUI MANNEQUIN TOUCH DAN POP UP BOOK Sindiy Fortuna Anuardi, Aisyah Anggreni, Abdul Rafid Fakhrun Gani, Cika Faradila, Rita Juliani	181
PENGUATAN LITERASI BERDIFERENSIASINYA REMAJA SEBAGAI SOLUSI MASALAH BERELASI DALAM FILIAL Sri Milfayetty, Sri Minda Murni, Rahmulyani.....	187
PELATIHAN PENGINPUTAN DATA PORTOFOLIO DOSEN SEBAGAI PENGEMBANGAN SISTEM INFORMASI PELAYANAN DAN TATA KELOLA FMIPA UNIMED BERBASIS WEBSITE Fauziah Harahap, Jamalum Purba, Ani Sutiani, Rahmatsyah, Mansur AS, Didi Febriabn, Cicik Suriani, Karimuddin Hakim Nasution, Angga Warjaya	197
PENATAAN RUANG POJOK BACA MEWUJUDKAN KAMPUNG LITERASI PADA KOMUNITAS ANAK DESA KOLAM KEC. PERCUT SEI TUAN, KAB. DELI SERDANG Nasrun, Yusra Nasution, Dody F. P. Ambarita, Erwita Ika Violina	203
TINGKATKAN KETERAMPILAN ANAK TUNAGRAHITA MELALUI MANNEQUIN TOUCH DAN POP UP BOOK Sindiy Fortuna Anuardi, Aisyah Anggreni, Abdul Rafid Fakhrun Gani, Cika Faradila, Rita Juliani	211
DESAIN INOVASI BATIK MOTIF DELI SERDANG BAGI GURU-GURU SENI BUDAYA TINGKAT SMP DI DINAS PENDIDIKAN KABUPATEN DELI SERDANG Wahyu Tri Armojo, Hidayat, Misgiyam, Ryan Dallion.....	217

Seminar Nasional Pengabdian kepada Masyarakat
13 September 2023, Seminar dalam Jaringan
LPPM Universitas Negeri Medan

PENDAMPINGAN DASHAT BAGI KPM (KADER PEMBANGUNAN MANUSIA) GUNA PERCEPATAN PENURUNAN <i>STUNTING</i> DI KAMPUNG KB DESA DENAI KUALA KABUPATEN DELI SERDANG Nurmala Berutu, Diky Setya Diningrat, Hodriani, Ana Rahmi, Junaidi.....	227
PELATIHAN PEMBUATAN MUSEUM VIRTUAL ARSTEPS BERTEMAKAN PAHLAWAN-PAHLAWAN NASIONAL ASAL SUMATERA PADA KELOMPOK KERJA GURU-GURU IPS, MUSYAWARAH GURU MATA PELAJARAN (MGMP) IPS LANGKAT Deny Setiawan, Hidayat, Muhammad Rivai, Waliyul Maulana Siregar, Apriani Harahap	237
PENGEMBANGAN MOTIF BATIK DENGAN APLIKASI MATLAB UNTUK MENINGKATKAN PRODUKTIVITAS IKM BATIK DI KOTA MEDAN Dinda Kartika, Fevi Rahmawati Suwanto, Debi Yandra Niska, Hamidah Nasution, Insan Taufik, Kana Saputra S, Michael Christian Simanullang	245
PEMANFAATAN TEKNOLOGI TEPAT GUNA MESIN PENCACAH PAKAN TERNAK DI DESA SIDODADI KECAMATAN BATANG KUIS KABUPATEN DELI SERDANG Aswarina Nasution, Ahmad Shafwan S.Pulungan, Dina Handayani, Khairiza Lubis.....	253
PEMBERDAYAAN MASYARAKAT MELALUI USAHA BANDREK BUBUK DI KELURAHAN NANGKA KECAMATAN BINJAI UTARA Muhammad Isnaini, Mega Silvy Dewi, Yowakim Simamora.....	261
PENGERING IKAN BERSIRKULASI TINGKATKAN KUALITAS TERI (<i>STOLEPHORUS SPP</i>) KELURAHAN PANGKALAN DODEK Rita Juliani, Rahmatsyah, Syarifuddin, Agung Setia Batubara.....	267
PENDAMPINGAN RINTISAN KAMPUNG ECO - WISATA “SUSUR SUNGAI BABURA” BERBASIS KOMUNITAS DI KAMPUNG SEJAHTERA KOTA MEDAN Mahfuzi Irwan, Yusnadi, Yuzia Eka Putri, Melly Br Bangun, Cristina Asvera Saragih	273
PEMBINAAN PRODUKSI ES PODENG DI KELURAHAN BELAWAN II KECAMATAN MEDAN BELAWAN Muslim, Nur Basuki, Sarwa, Eko Wahyu Nugrahadi.....	279
PEMBINAAN GENERASI MUDA GEN-Z MELALUI PROGRAM <i>LIFE SKILL BOOTCAMP</i> PEMANFAATAN PELEPAH POHON NIPAH UNTUK MENUMBUHKAN <i>LIFESKILL</i> PEMUDA Rosdiana, Mahfuzi Irwan, Anam Ibrahim, Muhammad Takwin Machmud, Nasywa Nurhasanah.....	285

Seminar Nasional Pengabdian kepada Masyarakat
13 September 2023, Seminar dalam Jaringan
LPPM Universitas Negeri Medan

PENDAMPINGAN GURU DALAM PENERAPAN METODE STIMULASI MUSIK BERBASIS BUDAYA DI TK SALSA DESA CINTA RAKYAT KECAMATAN PERCUT SEI TUAN DELI SERDANG Anada Leo Virganta, Kamtini, May Sari Lubis, Dwi Maya Novitri.....	289
PENINGKATAN KETERAMPILAN GURU DALAM PENYUSUNAN MODEL PEMBELAJARAN <i>PROJECT RUIL</i> DI SEKOLAH MENENGAH KEJURUAN Harun Sitompul, Zulkifli Matondang, Eka Daryanto, Sapitri Januariyansah	293
PELATIHAN PEMBUATAN PAKAN TERNAK SILASE MENGGUNAKAN MESIN PENCACAH MULTIFUNGSI Sapitri Januariyansah, Ayu Putri Ningsih, Safri Gunawan, Dwiki Muda Yulanto	297
PENDAMPINGAN PEMBUATAN MEDIA <i>MICROLEARNING</i> PADA GURU SDN 106813 AMPLAS Aman Simaremare, Yasaratodo Wau, Husna Parluhutan Tambunan	303
PENDAMPINGAN PENCIPTAAN PUISI DENGAN MODEL <i>THINK PAIR SHARE</i> (TPS) DI SANGGAR SRASI SEMAT Wisman Hadi, Abdurahman Adisaputera, Trisnawati Hutagalung.....	309
DIGITALISASI PUISI BERBASIS EKOLOGI KELAUTAN DI PONDOK BELAJAR ARNILA KAMPUNG NELAYAN SEBERANG Muhammad Surip, Muhammad Anggie Januarsyah Daulay, Syairal Fahmy Dalimunthe	315
PELATIHAN PENGGUNAAN UIS KARO UPAYA MELESTARIKAN BUDAYA UNTUK KARANG TARUNA KUTABULUH BERTENG, KEC. TANAH PINEM, KAB. DAIRI Masta Marselina Sembiring, Erlinda Simanungkalit, Yusra Nasution, Sri Mustika Aulia.....	321
STOP <i>BULLYING</i> MELALUI PEMBUATAN KOTAK BER CERITA UNTUK Mendukung Terbentuknya Profil Pelajar Pancasila Guru SD Plus Jabal Rahmah Mulia Jl. Balai Desa No.16-27, Sunggal, Kec. Medan Sunggal, Kota Medan Nani Barorah Nasution, Masta Marselina Sembiring, Husna Parluhutan Tambunan, Dody F. P. Ambarita	329
PENDAMPINGAN PROGRAM MULTILITERASI “KOMUNITAS LITERASI PERADABAN RUMAH INTUISI” DESA PEMATANG TENGAH KECAMATAN TANJUNG PURA KABUPATEN LANGKAT Wildansyah Lubis, Lala Jelita Ananda, Faisal, Try Wahyu Purnomo	341

Seminar Nasional Pengabdian kepada Masyarakat
13 September 2023, Seminar dalam Jaringan
LPPM Universitas Negeri Medan

PENDAMPINGAN PERANCANGAN <i>E-BOOK</i> BAHASA PERANCIS BERBASIS KURIKULUM MERDEKA KEPADA PENGAJAR BAHASA PERANCIS (MGMP) DI SMA/SMK SE-SUMUT Marice Marice, Siompul Jubliana, Masriani Surya, Fuji Ria.....	351
IMPLEMENTASI PRAKTEK TERBAIK PENGEMBANGAN <i>MICROLEARNING</i> OBJEK UNTUK MENINGKATKAN EFEKTIVITAS KURIKULUM MERDEKA Restu, Fajar Apollo Sinaga, Ricky Andi Syahputra, Marlan, Arnita	355
MENGEMBANGKAN TEKNOLOGI DIGITAL DALAM PEMBELAJARAN KEWIRAUSAHAAN SEBAGAI UPAYA MENINGKATKAN LITERASI MANUSIA Tiur Malasari Siregar, Elfitra, Suci Frisnoiry, Sara Hikmayanti, Kana Syaputra.....	361
PELATIHAN PEMBUATAN PAKAN KAMBING KOMPLIT SILASE DENGAN MEMANFAATKAN LIMBAH PERTANIAN DI DESA SAMBIREJO KECAMATAN BINJAI, KABUPATEN LANGKAT Hendro Pranoto, Uswatun Hasanah, Idramsa Idramsa, Erlintan Sinaga.....	369
PENDAMPINGAN KEGIATAN PENGUASAAN <i>VOCABULARY</i> , <i>STORY TELLING</i> , DAN NUMERASI UNTUK ANAK-ANAK DI PANTI ASUAHAN AL-WASLIYAH LUBUK PAKAM Angraini Thesisia Saragih, Yeni Erlita, Farida Hanim Saragih, Susiana.....	375
PENGGUNAAN MESIN PEMIPIL JAGUNG MINI PORTABEL UNTUK MENINGKATKAN PENDAPATAN PETANI JAGUNG DESA SEIROTAN KECAMATAN BATANGKUIS KABUPATEN DELI SERDANG Bisrul Hapis Tambunan, Harun Sitompul, Dina Sarah Syahreza	379
PELATIHAN GURU MELALUI SENDRATASIK KATARSIS BUDAYA MELAYU SEBAGAI UPAYA MENINGKATKAN KUALITAS BELAJAR SENI DI SLB NEGERI BINJAI Rini Juliani, Fadilah Rahmadana, Aisyah Anggreni, Sindiy Fortuna Anuardi, Intan Damayanti, Rita Juliani.....	383
PENERAPAN TEKNOLOGI <i>AERASI NANO-BUBLE OXYGEN</i> PADA KOLAM TERPAL KELOMPOK MASYARAKAT TANI KARINA DESA KUTA DAME KECAMATAN KERAJAAN KABUPATEN PAKPAK BHARAT Eka Dodi Suryanto, Amirhud Dalimunthe, Ayu Elvana.....	387
PENINGKATAN KOMPETENSI DAN KUALITAS LAYANAN DI TK AZFAR KELURAHAN TERJUN MEDAN MARELAN Amirhud Dalimunthe, Eka Dodi Suryanto	395

Seminar Nasional Pengabdian kepada Masyarakat
13 September 2023, Seminar dalam Jaringan
LPPM Universitas Negeri Medan

<i>MOTHER'S CARE</i> SEBAGAI UPAYA PENCEGAHAN ENYALAHGUNAAN NARKOBA MELALUI PENINGKATAN PERAN IBU-IBU PERWIRIDAN ISTIQOMAH Ayu Elvana, Rosma Siregar	401
PEMBERDAYAAN MASYARAKAT NELAYAN MELALUI PEMBUATAN DAN PEMASANGAN RUMPON IKAN DI KELURAHAN BELOWAN 1 KECAMATAN MEDAN BELOWAN Muhammad Dani Solihin, Erita Astrid, Rosma Siregar.....	407
PKM PENINGKATAN KUALITAS GURU SEKOLAH DASAR DENGAN PENGUATAN MEDIA ANIMASI POWTOON DI SDN 101764 BANDAR KLIPPA KECAMATAN PERCUT SEI TUAN KABUPATEN DELI SERDANG Zulherman, Kana Saputra S, Marlan	413
SOSIALISASI PEMBELAJARAN DIFERENSIASI PADA KURIKULUM MERDEKA DI SMKS DELIMA SARI TIGA JUHAR Amrin Saragih, Angraini Thesisia Saragih, Nora Ronita Dewi, Bahagia Saragih, Debby Rizky	417
WORKSHOP PEMBUATAN MINUMAN FUNGSIONAL BERBASIS REMPAH-REMPAH SEBAGAI UPAYA MEWUJUDKAN SUMBER DAYA MANUSIA YANG SEHAT DAN BERKUALITAS Tita Juwitaningsih, Iis Siti Jahro, Muhammad Isa Siregar, Eddiyanto, Hendrawan, Neneng Windayani	423
PENDAMPINGAN PEMBELAJARAN BAHASA INGGRIS BERBASIS <i>METACOGNITIVE STRATEGIES</i> BAGI GURU MGMP BAHASA INGGRIS SMKN 1 KECAMATAN PERCUT SEI TUAN, KABUPATEN DELI SERDANG PROVINSI SUMATERA UTARA Masitowarni Siregar, Surya Kelana Putra	431
PEMANFAATAN KULIT JERUK (<i>CITRUS SINENSIS</i>) UNTUK PEMBUATAN ECO-ENZYM DI DUSUN DAMAI DESA TANJUNG BERINGIN I KECAMATAN SUMBUL KABUPATEN DAIRI Endang Sulistyarini Gultom, Wina Dyah Puspita Sari, Salwa Rezeqi, Nanda Pratiwi, Tini Rosalia Gultom	441
PENDAMPINGAN GURU-GURU SMP DALAM BIDANG LITERASI SAINS DI DESA TOMOK KECAMATAN SIMANINDO KABUPATEN SAMOSIR Jamalum Purba, Ani Sutiani, Nora Susanti, Ratu Evina Dibyantini, Freddy Tua Musa Panggabean, Riso Gultom	445

Seminar Nasional Pengabdian kepada Masyarakat
13 September 2023, Seminar dalam Jaringan
LPPM Universitas Negeri Medan

PENINGKATAN KEMAMPUAN LITERASI DIGITAL BAGI GURU-GURU SMP DI DESA DOSROHA KECAMATAN SIMANINDO KABUPATEN SAMOSIR Pasar Maulim Silitonga, Jamalum Purba, Freddy Tua Musa Panggabean, Ani Sutiani, Lisnawaty Simatupang.....	451
PKM PENINGKATAN MUTU PRODUK RENGGINANG MELALUI INOVASI MESIN PENGERING RENGGINANG UMKM DI DESA PEMATANG JOHAR KECAMATAN LABUHAN DELI KABUPATEN DELI SERDANG Fajar Apollo Sinaga, Rika Nailuvar Sinaga, Ajeng Inggit Anugerah, Marlan.....	457
PENINGKATKAN MINAT SISWA SMK TELADAN 2 MEDAN TERHDAP KOMPETENSI <i>INTERNET OF THINGS</i> MELALUI PENDAMPINGAN DAN PELATIHAN Olnes Y Hutajulu, Mhd Dominique Mendoza, Reni Rahmadani, Puji M Nababan, Liv Raja T Pasaribu.....	463
PENINGKATAN HARDSKILL SISWA TKJ SMKS IT MARINAH AL-HIDAYAH MELALUI PELATIHAN DAN SERTIFIKASI PROFESI INTERNASIONAL <i>NETWORK ENGINEER MTCNA</i> Ichwanul Muslim Karo Karo, Fanny Ramadhani, Nadrah Afiati Nasution, Sisti Nadia Amalia	469
PELATIHAN PEMBUATAN E-MODUL BERBANTUAN <i>FLIPBOOK MAKER</i> BAGI GURU SDN 060861 MEDAN Mega Silfia Dewy, Ali Akbar Lubis, Muhammad Isnaini	477
PENINGKATAN KEMAMPUAN KELOMPOK TUKANG BANGUNAN DALAM KONSTRUKSI BANGUNAN RAWAN LONGSOR DI DESA PERKEBUNAN BUKIT LAWANG, KECAMATAN BAHOROK, KABUPATEN LANGKAT Ernesto Maringan Ramot Silitonga, Dody Taufik Absor Sibuea, Hamidun Batubara, Parlaungan Hutagaol, Muhammad Qarinur	483
PENDAMPINGAN PENYUSUNAN PERANGKAT PEMBELAJARAN BERBASIS PENDEKATAN <i>SCIENTIFICS</i> DAN <i>ACADEMIC SUCCESSSKILLS</i> UNTUK GURU SMP SWASTA DELI MURNI DESA SUKA MAJU KECAMATAN SUNGGAL PROVINSI SUMATERA UTARA Motlan, Karya Sinulingga, Jurubahasa Sinuraya	489
PERANCANGAN DAN PEMASANGAN <i>SOLAR CELL</i> UNTUK PENERANGAN KAPAL KELOMPOK NELAYAN DI KAMPUNG NELAYAN, KELURAHAN BELAWAN 1 Bagoes Maulana, Erita Astrid, Muhammad Dani Solihin, Denny Haryanto Sinaga.....	495

Seminar Nasional Pengabdian kepada Masyarakat
13 September 2023, Seminar dalam Jaringan
LPPM Universitas Negeri Medan

DISTRAKSI LIMBAH RANTING TEH HASTA KARYA KALIGRAFI REMAJA MASJID AL-HUDA SIDAMANIK Fadillah Rahmadana, Cika Faradila, Putri Kurnia, Rita Juliani	501
PELATIHAN PENGEMBANGAN DESAIN PRODUK MERCHANDISE MEMANFAATKAN BARANGBEKAS UNTUK UKM ADVERTISING DIKELURAHAN BROHOL KOTA TEBINGTINGGI Abd. Haris Nasution, Charles F. Ambarita, Arfan Diansyah, Ulfa Hasnita	505
PENDAMPINGAN PENGEMBANGAN APLIKASI PROFIL KAWASAN WISATA SEJARAH KEBUDAYAAN MELAYU DI KECAMATAN TANJUNG PURA KABUPATEN LANGKAT Rosmaida Sinaga, Abd. Haris Nasution, Ulfa Hasnita	509
PENDAMPINGAN PENGEMBANGAN CENDERAMATA BERNUANSA BUDAYA MELAYU LANGKAT PADA KOMUNITAS PECINTA MUSEUM DAN SEJARAH DI KECAMATAN TANJUNG PURA Tappil Rambe, Arfan Diansyah, Pidia Amelia	515
PENGUATAN KETERAMPILAN BERBAHASA SISWA MELALUI APLIKASI <i>AUGMENTED REALITY</i> PADA MGMP BAHASA PERANCIS SUMATERA UTARA Isda Pramuniati, Tengku Ratna Soraya, Ria Fuji Destiara, Rabiah Adawi	521
PELATIHAN DAN PENDAMPINGAN PENDIDIKAN KETERAMPILAN PERDAMAIAN DAN KONSELING RESOLUSI KONFLIK SEBAGAI UPAYA PENCEGAHAN TERJADINYA TAWURAN DAN PERUNDUNGAN ANTAR SISWA BAGI GURU SMP SWASTA AMAL LUHUR DI KELURAHAN DWIKORA, KECAMATAN MEDAN HELVETIA KOTA MEDAN Albert Pauli Sirait, Rafael Lisinus Ginting, Ishak Matondang, Elizon Nainggolan	533
PENINGKATAN MUTU PEMBELAJARAN DI SMA SWASTA DARUSSALAM MEDAN MELALUI PENGEMBANGAN SIPDA ONLINE Eko Wahyu Nugrahadi, Indra Maipita, Reni Rahmadani, Muhammad Yusuf	539
PENDAMPINGAN PENGGUNAAN APE WORLD CUBE DI DESA SUKA MAKMUR KEC. SIBOLANGIT Roni Sinaga, Artha Mahindra Diputera, Bakti Dwi Waluyo, Anada Leo Virganta	545

PENDAMPINGAN PENGEMBANGAN APLIKASI PROFIL KAWASAN WISATA SEJARAH KEBUDAYAAN MELAYU DI KECAMATAN TANJUNG PURA KABUPATEN LANGKAT

Rosmaida Sinaga^{1*}, Abd. Haris Nasution², Ulfa Hasnita³

Jurusan Pendidikan Sejarah, Fakultas Ilmu Sosial, Universitas Negeri Medan, Medan, Indonesia^{1,2}, Program Studi
Elektronika, Jurusan Teknik Elektro, Politeknik Negeri Medan, Medan, Indonesia³

* Penulis Korespondensi : rosmaidasinaga@unimed.ac.id

Abstrak

Kegiatan ini bertujuan untuk meningkatkan geliat perekonomian mitra dan masyarakat sekitar mitra dalam meningkatkan perekonomian masyarakat melalui sector pariwisata. Komunitas ini bergerak dalam bidang pariwisata melalui kegiatan sosialisasi dan tourism guide situs-situs atau peninggalan sejarah dan Kebudayaan Melayu di Kec. Tanjungpura kepada wisatawan. Namun kegiatan yang dilakukan sebatas tourism guide yang kurang efektif, dimana tidak tersedia leaflet/booklet yang berisi segala informasi tentang destinasi wisata dan profil destinasi wisata sejarah di Tanjung Pura. Oleh karena itu, kegiatan ini bertujuan untuk memberikan dampak peningkatan pendapatan ekonomi masyarakat sekitar mitra melalui aktifitas pariwisata yang dilakukan. Adapun metode yang digunakan ialah in service learning. Langkah-langkahnya antara lain dengan ceramah, diskusi, pendampingan dan pelatihan. Ceramah dan diskusi yang dilakukan bertema potensi pariwisata sejarah dan kebudayaan Tanjungpura. Setelah ceramah dan diskusi, tim melakukan pendampingan dan pelatihan kepada mitra dan masyarakat sekitar untuk mengembangkan Aplikasi Profil Kawasan Wisata Sejarah Kebudayaan Melayu. Kegiatan terakhir yang dilakukan oleh tim ialah mendampingi mitra dan masyarakat dalam kegiatan pemasaran produk cenderamata berbasis ecommerce berbantuan aplikasi. Rangkaian kegiatan yang direncanakan oleh tim diharapkan dapat memberikan dampak positif bagi mitra dan masyarakat dalam meningkatkan aktifitas ekonomi pariwisata Sejarah dan Kebudayaan di Tanjungpura.

Kata kunci: Aplikasi, Pariwisata, Tanjungpura

10. PENDAHULUAN

Tanjungpura merupakan salah satu Kecamatan di yang terdapat Kabupaten Langkat. Daerah ini merupakan salah satu kawasan penting yang menjadi pusat kebudayaan Melayu Sumatera Timur. Tanjungpura termahsyur sebagai pusat Pemerintahan Kesultanan Langkat pada Abad 16 sampai 20. Lokasinya yang strategis, persis digaris pantai selat Malaka membuat daerah ini kian ramai sebagai salah satu Bandar Perdagangan penting di Abad 16-20.

Sebagai pusat pemerintahan Kesultanan Langkat, terdapat beberapa situs sejarah/cagar budaya penting sebagai bukti tingginya Peradaban Melayu di Tanjungpura. Beberapa situs-situs tersebut Antara lain: Masjid Azizi, Madrasah, Gedung Kerapatan Kesultanan Langkat, Makam Sultan Langkat, Kolam Sultan dan Kota Tua Tanjung Pura. Selain itu berbagai bentuk pernak-pernik peninggalan Kesultanan Langkat juga tertata rapi di Museum Negeri Langkat yang juga terletak di Kec. Tanjungpura. Berdasarkan Undang-undang No.11 Tahun 2010 pasal 45 tentang

cagar budaya, situs-situs tersebut telah ditetapkan oleh Gubernur Sumatera Utara sebagai benda cagar budaya sejak Oktober 2019 silam.

Terlepas dari kondisinya saat ini, situs-situs sejarah dan kebudayaan tersebut tetap menjadi destinasi wisata sejarah dan kebudayaan di Tanjungpura. Oleh karena itu, objek-objek tersebut memiliki nilai jual jika dikemas dalam bentuk cenderamata seperti miniature, kaus bergambar situs kebudayaan dan pernak-pernik cenderamata lainnya.

Salah satu perangkat dan pendukung kemajuan dunia pariwisata kabupaten Langkat adalah produk cenderamata yang merupakan representasi dari kekayaan budaya dan lingkungan setempat (local genius), seperti Bali terkenal dengan replika garuda dan barong, Yogyakarta dengan berbagai kerajinan kayu, tekstil dan logam. Langkat tentunya identic dengan songket Melayu yang seharusnya menjadi icon wisata sejarah kebudayaan di kabupaten tersebut.

Salah satumanfaat teknologi dalam upaya mengotimalkan aktivitas pariwisata sejarah kebudayaan melayu adalah dengan melakukan

Seminar Nasional Pengabdian kepada Masyarakat
13 September 2023, Seminar dalam Jaringan
LPPM Universitas Negeri Medan

pemetaan destinasi wisata dengan aplikasi theasys. Teknologi ini mampu memetakan kawasan wisata dengan cukup baik, sehingga dapat diukur potensi pengembangan yang ada baik dari segi jenis, luasan dan karakteristiknya. Solusi ini diperlukan karena kondisi kawasan Tanjungpura saat ini hanya memiliki sedikit informasi detil terkait peta kawasan wisata, informasi pengelola objek wisata dan keunggulan/kearifan lokal objek wisata dsb. Perlunya pendampingan dalam penggunaan teknologi seperti membuat aplikasi profil kawasan wisata yang memanfaatkan theasys juga dapat menjadi salah satu aspek yang dapat dilakukan melalui kegiatan pengabdian kepada masyarakat.

Oleh karena itu, pengabdian ini berpeluang membantu masyarakat setempat khususnya komunitas pecinta museum dan sejarah langkat untuk memetakan dan mengoptimalkan potensi-potensi wisata yang ada pada Kawasan tersebut. Selain itu, pengabdian ini menjadi langkah awal peran serta tim dalam upaya mendukung masyarakat setempat untuk memetakan aspek-aspek ekonomi, untuk meningkatkan upaya masyarakat setempat khususnya mitra dalam peningkatan kualitas promosi maupun pengelolaan desa wisata di kecamatan Tanjung Pura.

11. BAHAN DAN METODE

Metode pendekatan dalam program ini dilaksanakan melalui metode *in service learning* dan *on service learning*. *In service learning* berupa ceramah dan diskusi, sementara *on service learning* berupa pendampingan dan pelatihan. Langkah-langkah pelaksanaan pendampingan dapat diuraikan sebagai berikut.

a. Konsolidasi dengan mitra program. Mitra program pendampingan adalah Komunitas Pecinta Museum dan Sejarah Kec. Tanjungpura Kab. Langkat.

b. Konsolidasi antar pakar. Program ini melibatkan tiga unsur kepakaran di bidang sejarah, ilmu sosial dan Antropologi. Jadi, perlu adanya FGD untuk menguatkan strategi demi tercapainya tujuan program. Pakar terdiri dari dosen Pendidikan Sejarah FIS Unimed.. Ketiga unsur kepakaran inilah yang nantinya akan memberikan pendampingan dan pelatihan bagi program.

c. Pelaksanaan program. Diawali dengan pemetaan Kawasan bersejarah/situs-situs budaya Melayu Tanjungpura. Data yang dikumpulkan diperlukan sebagai konten aplikasi yang akan dikembangkan.

d. Setelah membangun jejaring UKM, dilakukan pengembangan desain produk aplikasi melalui pelatihan/workshop yang di dampingi langsung oleh tim terhadap mitra, UKM dan masyarakat sekitar situs wisata sejarah.

e. Setelah desain produk aplikasi selesai, tim mendampingi mitra dalam menggunakan aplikasi tersebut.

f. Sinergitas antara pakar dan mitra program sangat berpengaruh terhadap keberhasilan program. Setiap selesai tahapan akan dilaksanakan evaluasi program untuk meningkatkan kinerja pakar dan mitra program

12. HASIL DAN PEMBAHASAN

Pariwisata Tanjung Pura di Langkat sudah dikenal dengan sajian Kebudayaan dan Kesenian Melayu peninggalan Sejarah Kesultanan Langkat yang ada di dalamnya. Seiring pariwisatanya dikenal, nyatanya pembangunan pariwisata masih biasa-biasa saja belum menyentuh lapisan masyarakat Tanjung Pura. Dampak ekonomi pandemic covid-19 di Tanjung Pura mengakibatkan tidak ada wisatawan yang datang sehingga tidak ada pendapatan bidang pariwisata tentunya ini menjadi dampak luar biasa kehidupan masyarakat Tanjung Pura yang tergantung dengan kegiatan bisnis dan pariwisata. Akibat ketidakjelasan pandemic covid-19 memberi dampak ekonomi pariwisata menjadi terpuruk sehingga satu-satunya solusi melakukan transformasi digital di bidang pariwisata dengan menggunakan marketing digital berbasis website.

GPS (*Global Positioning System*) adalah sistem untuk menentukan lokasi di permukaan bumi menggunakan sinkronisasi sinyal satelit (Budiawan, 2011). LBS (*Location Bases Service*) merupakan sebuah service untuk memberikan informasi sesuai lokasi kita berada. LBS (*Location Bases Service*) memanfaatkan teknologi GPS (Saputra, 2017). *Smartphone* adalah telepon selular dengan mikroprosesor, memori layar dan modem bawaan (Williams, 2011). Android merupakan *mobile Operating System* (OS) yang dikembangkan oleh Google yang berbasis pada *OS Linux Kernel*.

Solusi dari permasalahan diatas adalah dengan dengan membuat aplikasi website pariwisata yang mudah diakses secara online berbasis *android*. Aplikasi Pariwisata Berbasis Android Dalam Upaya Peningkatan Aksesibilitas UKM di Kec. Tanjung Pura Kab. Langkat Barat dibangun terdiri dari dua bagian, (1) sistem *backend* berbasis web untuk administrator dan (2) aplikasi android objek wisata berbasis mobile untuk wisatawan dengan menggunakan teknologi seperti: (1) *Global Positioning system* (GPS), (2) *Google Maps Android* dan (3) *Google maps directions*. Aplikasi ini dapat digunakan oleh wisatawan pada *smartphone* bersistem operasi Android dan koneksi internet. Melalui aplikasi ini wisatawan bisa mendapatkan informasi lokasi tempat yang akan dikunjungi, kemudian dapat memperkirakan jarak terdekat dari lokasi tujuan dan sekaligus dapat melihat gambaran dan informasi singkat mengenai lokasi yang menjadi tujuan pengunjung. Aplikasi ini juga mempunyai sistem *backend* yang berfungsi sebagai media untuk

Seminar Nasional Pengabdian kepada Masyarakat
13 September 2023, Seminar dalam Jaringan
LPPM Universitas Negeri Medan

mengelola informasi pariwisata oleh UKM Kec. Tanjung Pura, Beberapa kelebihan yang dimiliki oleh aplikasi yang dibangun adalah: 1) Tersedianya gambaran geografis lokasi objek wisata di Kec. Tanjung Pura. 2) Bisa digunakan di mana saja dan kapan saja selagi ada koneksi internet. 3) Aplikasi ini tidak hanya menampilkan informasi kepariwisataan tetapi juga menampilkan informasi seperti: (1) paket wisata; (2) private tour; (3) services; (4) Resort; (5) Gallery; dan (6) store dan informasi penting terkait wisata lainnya. Sistem dapat diakses melalui website dan *smartphone* android. Sedangkan model yang digunakan untuk dengan diagram *Unified Modeling Language* (UML), yaitu (1) *use case diagram*, (2) *sequence diagram*, (3) *class diagram*. Aplikasi yang dihasilkan akan dijadikan sebagai media informasi dan promosi bagi wisatawan.

A. Analisis dan Perancangan Sistem

Sistem yang dibangun terdiri dari dua bagian, (1) sistem *backend* berbasis web untuk administrator dan (2) aplikasi android objek wisata berbasis mobile untuk wisatawan. Pada tahap ini, baik untuk aplikasi android navigasi maupun sistem *backend* dilakukan: (1) analisa sistem yang sedang berjalan; (2) analisa sistem usulan; dan (3) perancangan sistem. Analisa sistem yang sedang berjalan dilakukan dengan cara menganalisis hasil wawancara dan observasi serta dokumen- dokumen yang didapat dari tahap perencanaan. Sedangkan pada tahap analisa sistem usulan dibuat: (1) arsitektur sistem; (2) analisa kebutuhan fungsional sistem; dan (3) aliran data yang terdapat pada sistem. Kebutuhan fungsional dan aliran data secara berturut-turut digambarkan menggunakan *usecase diagram* dan *sequence diagram*. Pada tahap perancangan sistem dilakukan pembuatan *class diagram*, perancangan basis data, perancangan struktur menu serta perancangan antarmuka.

1) Peralatan Hardware dan Software yang diperlukan

Berikut merupakan lingkungan implementasi pada penelitian ini.

a) Aplikasi berbasis *mobile* Android

- Perangkat keras: *Smartphone*: Asus-Z007
- Perangkat lunak: MIT App Inventor 2, Sistem operasi: Android KitKat 4.4.2, android studio, framework laravel, atom text editor, Nginx web server.

2) Sistem *backend* berbasis *website*

- Perangkat keras : a. Komputer dengan resolusi 1366 x 768, Memori 1 GB RAM dan harddisk 80 GB, Prosesor Intel® Core 2 Duo; b. Android v2.3 (*Gingerbread*), CPU 1 GHz Cortex-A5, GPU Adreno 200, Display dengan resolusi 360 x 720 pixels

- Perangkat lunak :

- Sistem operasi: Windows 7, *Browser*: Mozilla Firefox, Bahasa pemrograman: PHP
- Framework*: Bootstrap, Database: MySQL, Adobe Photoshop CS4, Notepad++, PhpMyAdmin 3.2.4, Web Service, Xampp win64

Pengujian aplikasi dilakukan dengan menggunakan metode *black box* dan *User Acceptance Test* (UAT). Ada dua buah skenario uji yang digunakan untuk masing-masing pengujian. Skenario pertama adalah untuk menguji *system backend* berbasis website dan skenario kedua adalah untuk menguji aplikasi berbasis *mobile*.

Arsitektur sistem yang dibangun dapat dilihat pada Gambar 2. Pada gambar tersebut wisatawan mengakses aplikasi melalui *smartphone*, sedangkan administrator mengakses sistem *backend* berbasis website melalui computer/laptop. Jika wisatawan membutuhkan data dan informasi mengenai objek wisata maka aplikasi akan memanggil data tersebut dari database di server sistem dan menampilkannya pada aplikasi *mobile*. Apabila wisatawan ingin melihat informasi obyek wisata dan peta navigasi, maka aplikasi akan memanggil koordinat objek wisata dari *database* di server dan mengambil koordinat wisatawan melalui GPS yang ada di *smartphone*. Setelah itu, menggunakan *Google Maps Directions* API, aplikasi membuat peta rute dari koordinat lokasi wisatawan ke koordinat objek wisata dan ditampilkan ke *smartphone* wisatawan.

Gambaran tampilan aplikasi obyek wisata berbasis *android* untuk wisatawan seperti tampak gambar berikut, user dapat mengakses informasi melalui website gotriprajaampat.com dan dapat mengakses dengan *smartphone* android. Aplikasi dapat di install melalui *google play store* terlebih dahulu. Berikut gambaran sistemnya.



Gambar 1. Desain System Informasi Pariwisata



Seminar Nasional Pengabdian kepada Masyarakat
13 September 2023, Seminar dalam Jaringan
LPPM Universitas Negeri Medan

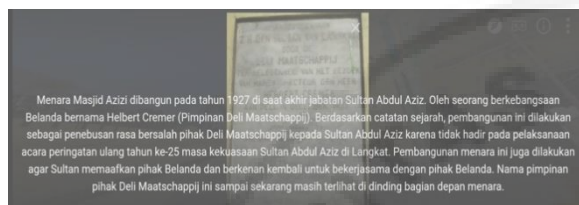
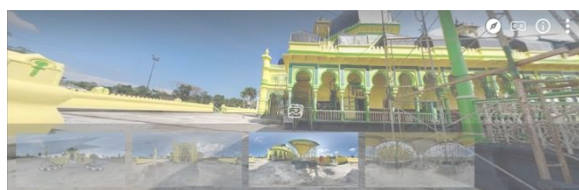

Gambar 2. Tampilan Profil Aplikasi Kebudayaan Melayu Tanjungpura dari Android

2) Pelatihan Penggunaan Aplikasi

Dalam pelatihan ini peserta diajarkan bagaimana mengoperasikan website, melakukan input-input data ke dalam website, dan melakukan publikasi ke media website dan media sosial. Pelaksanaan pelatihan ini dilaksanakan pada tanggal 14 Agustus 2023 hingga 16 Agustus 2023 di kec Tanjungpura Kabupaten Langkat. Peserta dari kegiatan ini adalah pelaku UKM kurang lebih diikuti 10 orang.

Dengan aplikasi ini, para penggiat pariwisata, para pengelola destinasi wisata, seperti penginapan, tempat makan, dan tempat wisata dapat menambahkan konten, mengedit konten pariwisata tersebut. Selain itu, wisatawan dapat memberikan komentar tentang destinasi wisata yang telah dikunjungi serta merating dengan mendaftar dulu sebagai member. Manfaat lain adalah para calon wisatawan dapat melihat komentar-komentar tersebut untuk memutuskan tempat wisata mana yang akan dikunjungi.



Gambar 3. Kegiatan Pelatihan Penggunaan Dan Serah Terima Aplikasi System Informasi Pariwisata Kepada Mitra.

13. KESIMPULAN

Kegiatan pengabdian kepada masyarakat berjudul Pendampingan Pengembangan Aplikasi Profil Kawasan Wisata Sejarah Kebudayaan Melayu Di Kecamatan Tanjung Pura Kabupaten Langkat telah terlaksana dengan baik.

Kegiatan pengabdian kepada masyarakat berjudul Pendampingan Pengembangan Aplikasi Profil Kawasan Wisata Sejarah Kebudayaan Melayu Di Kecamatan Tanjung Pura Kabupaten Langkat menghasilkan produk aplikasi peta wisata sejarah kebudayaan Tanjungpura digital interaktif yang dapat digunakan untuk mengotimalkan aktifitas pariwisata sejarah-budaya di Tanjungpura.

Kegiatan pengabdian kepada masyarakat berjudul Pendampingan Pengembangan Aplikasi Profil Kawasan Wisata Sejarah Kebudayaan Melayu Di Kecamatan Tanjung Pura Kabupaten Langkat turut meningkatkan kompetensi dan motivasi mitra untuk dapat aktif dan produktif dalam menggiatkan program pariwisata sejarah di Tanjungpura.

UCAPAN TERIMA KASIH

Terima kasih ditujukan kepada Universitas Negeri Medan serta Lembaga Penelitian dan Pengabdian Masyarakat (LPPM Unimed) yang memberikan hibah PKM tahun 2023.

DAFTAR PUSTAKA

- Atmojo, Wahyu Tri. 2007. *Dampak Pariwisata terhadap Perkembangan Seni Kerajinan Kayu di Gianyer Bali 1930-2002: Kelangsungan dan Perubahannya*. Disertasi Sekolah Pascasarjana Universitas Gajah Mada Yogyakarta.
- Barrett-Graves, Debra. (2013). *The Emblematic Queen: Extra-Literary Representation of Early Modern Queenship*, New York: Palgrave Macmillan.
- Bramston, David. (2009). *Material Thoughts: Basics Product Design*, Switzerland: AVA Publishing SA.

Seminar Nasional Pengabdian kepada Masyarakat
13 September 2023, Seminar dalam Jaringan
LPPM Universitas Negeri Medan

- Causey, Andrew. 2006. *Danau Toba: Pertemuan Wisatawan dengan Batak Toba di Pasar Souvenir*. Medan: Bina Media Perintis.
- Djanali, Supeno, dkk. 2004. *Paradigma Baru Pendidikan Tinggi Seni Rupa di Indonesia*. Direktorat Pembinaan Akademik dan Kemahasiswaan, Dirjen-Dikti, Depdiknas.
- Endaswara, Suwardi. (2019). *Metodologi Penelitian Folklor; Konsep, Teori, dan Aplikasi*. Yogyakarta: MedPress.
- Gruyter, De. (2003). *Emblematics in Hungary: A study of the history of symbolic representation in Renaissance and Baroque literature*, Tübingen: Max Niemeyer Verlag.
- Jauhari, Heri. (2018). *Folklor: Bahan Kajian Ilmu Budaya, Sastra, dan Sejarah*. Bandung: Yrama Widya.
- Lasmiyati. (2014). "Ditioeng Memeh Hoedjan, Pemikiran Pangeran Aria Suria Atmadja dalam Memajukan Pemuda Pribumi di Sumedang (1800-1921)", *Patanjala* Vol. 6 No. 2 Juni 2014, 223-238.
- Prasetyowibowo, Bagas. 1999. *Desain Produk Industri*. Bandung: Yayasan Delapan-Sepuluh.
- Sachari, Agus. 2005. *Pengantar Metodologi Penelitian Budaya Rupa: Desain, Arsitektur, Seni Rupa dan Kriya*. Jakarta: Airlangga.
- Sinar, Luckman. (2005). *Bangun Runtuhnya Kerajaan Melayu di Sumatera Timur*. Medan: USU Press.
- Smith, T'ai (2014). *Bauhaus Weaving Theory: From Feminine craft to mode of design*, London: University of Minnesota Press.
- Soedarsono, R.M. 1999. *Seni dan Pariwisata, dalam Seni Pertunjukan dan Pariwisata*. Yogyakarta: BP ISI Yogyakarta.
- Stemen, Sara E. (2013). *Souvenir Nation*, New York: Princeton Architectural Press.
- Sugiono. (2015). *Metode Penelitian Pengembangan*. Bandung: Alfabeta
- Widagdo. 1999. *Pengembangan Desain Bagi Peningkatan Kriya*. Makalah disampaikan dalam Komperensi Tahun Kriya dan Rekayasa, Bandung, 26 November 1999.
- Zulkifli. 2002. *Desain Cederamata untuk Penunjang Pariwisata di Taman Hutan Raya Ir. H. Djuanda*. Laporan Penelitian PD I, Pascasarjana Desain ITB Bandung.