

Ricu Sidiq, M. Pd

Najwah, M. Pd

ISLAMISASI DAN SILANG BUDAYA DI NUSANTARA

Abad ke 12-16 M

THE
Character Building
UNIVERSITY

ISBN : 978-623-6942-06-2





THE
Character Building
UNIVERSITY



Penerbit : CV. AA. RIZKY
Alamat : Jl. Raya Ciruas Petir,
Puri Citra Blok B2 No. 34 Pipitan
Kec. Walantaka - Serang Banten
E-mail : aa.rizkypress@gmail.com
Website : www.aarizky.com

ISBN 978-623-6942-06-2





ISLAMISASI DAN SILANG BUDAYA DI NUSANTARA

Abad ke 12-16 M

THE
Character Building
UNIVERSITY



ISLAMISASI DAN SILANG BUDAYA DI NUSANTARA

Abad Ke 12-16 M

Ricu Sidiq, M.Pd.
Najuah, M.Pd.

THE
Character Building
UNIVERSITY



PENERBIT:
CV. AA. RIZKY
2020

ISLAMISASI DAN SILANG BUDAYA DI NUSANTARA

Abad Ke 12-16 M

© Penerbit CV. AA RIZKY

Penulis:
Ricu Sidiq, M.Pd.
Najuah, M.Pd.

Editor :
Josia Parlindungan Manalu

Desain Sampul dan Tata Letak:
Tim Kreasi CV. AA. RIZKY

Cetakan Pertama, November 2020

Penerbit:
CV. AA. RIZKY

Jl. Raya Ciruas Petir, Puri Citra Blok B2 No. 34
Kecamatan Walantaka, Kota Serang - Banten, 42183
Hp. 0819-06050622, Website : www.aarizky.com
E-mail: aa.rizkypress@gmail.com

Anggota IKAPI
No. 035/BANTEN/2019

ISBN : 978-623-6942-06-2
viii + 42 hlm, 23 cm x 15,5 cm

Copyright © 2020 CV. AA. RIZKY

Hak cipta dilindungi undang-undang

Dilarang memperbanyak buku ini dalam bentuk dan dengan
cara apapun tanpa ijin tertulis dari penulis dan penerbit.

Isi diluar tanggungjawab Penerbit

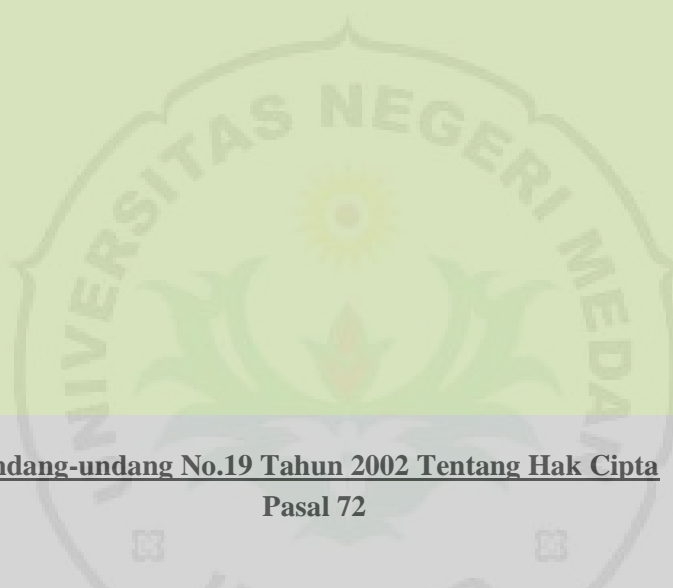

Undang-undang No.19 Tahun 2002 Tentang Hak Cipta
Pasal 72

1. Barang siapa dengan sengaja melanggar dan tanpa hak melakukan perbuatan sebagaimana dimaksud dalam pasal ayat (1) atau pasal 49 ayat (1) dan ayat (2) dipidana dengan pidana penjara masing-masing paling sedikit 1 (satu) bulan dan/atau denda paling sedikit Rp.1.000.000,00 (satu juta rupiah), atau pidana penjara paling lama 7 (tujuh) tahun dan/atau denda paling banyak Rp.5.000.000.000,00 (lima miliar rupiah).
2. Barang siapa dengan sengaja menyiarkan, memamerkan, mengedarkan, atau menjual kepada umum suatu ciptaan atau barang hasil pelanggaran hak cipta terkait sebagai dimaksud pada ayat (1) dipidana dengan pidana penjara paling lama 5 (lima) tahun dan/atau denda paling banyak Rp.500.000.000,00 (lima ratus juta rupiah)

Informasi & Petunjuk Penggunaan

- *Booklet ini berisi kumpulan infografis*
- *Infografis adalah media yang menyajikan informasi secara singkat dan menarik menggunakan perbandingan huruf, garis, angka dan simbol*
- *Infografis memuat materi “Islamisasi dan Silang Budaya di Nusantara”*
- *Media ini dapat digunakan sebagai media pendukung bagi siswa untuk memahami materi dengan lebih mudah*
- *Media ini juga dapat digunakan untuk kegiatan presentase*



Daftar Isi



<i>Informasi & Petunjuk Penggunaan</i>	1
<i>Daftar Isi</i>	2
<i>Islamisasi & Silang Budaya Nusantara</i>	3
<i>Teori Masuknya Islam</i>	4
<i>Bukti Masuknya Islam</i>	6
<i>Ciri Penyebaran Islam di Indonesia</i>	10
<i>Proses Perkembangan Islam</i>	12
<i>Wali Songo</i>	14
<i>Kerajaan Islam di Sumatera</i>	16
<i>Kerajaan Islam di Jawa</i>	22
<i>Kerajaan Islam di Kalimantan dan Sulawesi</i>	26
<i>Kerajaan Islam di Maluku, Nusa Tenggara, dan Papua</i>	29
<i>Peninggalan Islam</i>	33
<i>Daftar Pustaka</i>	37

Islamisasi & Silang Budaya Nusantara

Abad 12-16 M

Teori Masuknya Islam di Indonesia

Masuknya Islam

Bukti Masuknya Islam di Indonesia

Ciri Penyebaran

Akulturasi & Perkembangan

Ulama Penyebar Agama Islam

Proses Penyebaran

Kerajaan Islam

Seni Bangunan

Sistem Sastra & Aksara

Seni Ukir & Rupa

Peninggalan Islam

Sistem Politik

Kalender



Teori Masuknya Islam di Indonesia

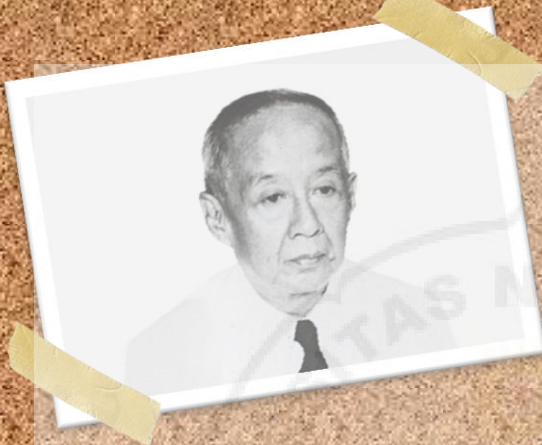

Islam disebarkan oleh pedagang dan ulama dari Arab pada abad ke-7 Masehi.

-Buya Hamka-

Islam disebarkan oleh pedagang dan ulama dari Gujarat, India pada abad ke-13 Masehi.

-Snouck Hurgronje-



Islam disebarkan oleh pedagang dan ulama dari Gujarat, India pada abad ke-13 Masehi.

-Husein Djayadiningrat-



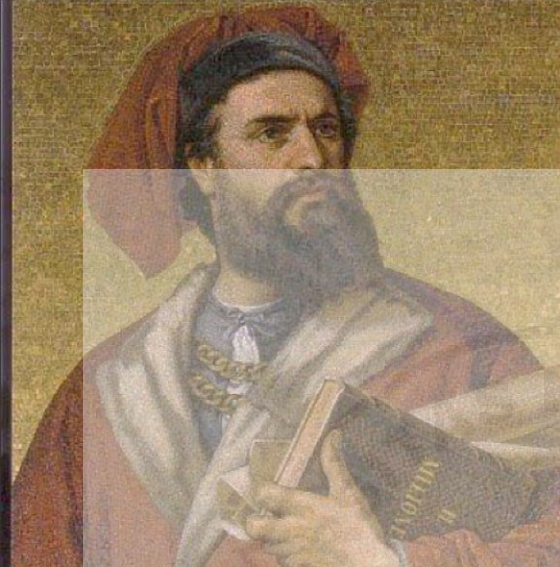

Bukti Masuknya Islam di Indonesia



Bukti Cina



*Berita Cina
tentang
pedagang Arab
di
Kanton*

Bukti Arab



*Berita Arab
tentang Kerajaan
Srivijaya yang
menamai sebagai
Zabag pada abad
ke-8*

Bukti Marcopolo



*Berita Marcopolo
yang singgah di
Samudra Pasai*

Bukti Batu Nisan

Peninggalan

batu nisan

Fa'atihah binti

Maimun (1082 M)



Bukti Makam

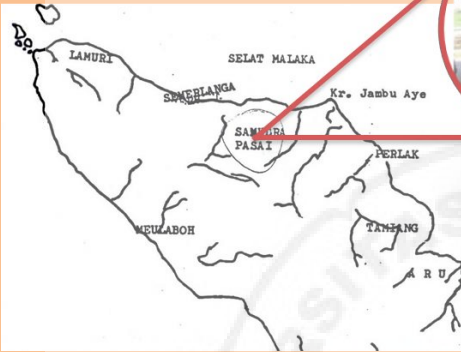

Ditemukan makam Raja Malik Al-Saleh (1927 M.)

Bukti Ibnu Batutah



Berita dari Ibnu Batutah, seorang musafir dari Maroko

Bukti Ma Huan



Berita dari Ma Huan, seorang musafir dari Cina



Ciri Penyebaran Islam di Indonesia





*Penyebaran Islam di Indonesia
tidak mengenal agresi militer*

*Pedagang Islam merangkap
Da'i dan menyebarkan Islam
tanpa ada penanganan
lembaga khusus*



*Agama Islam adalah faktor
penting Integritas Nasional*

*Islam dianggap pembebas dari
feodalisme dan sistem kasta*





Proses Perkembangan Islam





Perdagangan



Tasawuf



Pendidikan



Kesenian



Perkawinan



Wali Songo

Character Building
UNIVERSITY

WALISONGO

Ulama Penyebar Agama Islam di Jawa



Sunan Gresik

Wali yang pertama. Penyebaran dengan cara pendekatan dengan tokoh & masyarakat.



Sunan Kudus

Hakim tinggi dan panglima militer Kesultanan Demak



Sunan Ampel

Mendirikan pesantren di Ampe;. Mendirikan Masjid Demak. Metode dakwah disebut “Moh Limo”



Sunan Giri

Mendirikan pesantren di Giri. Dakwah menggunakan tembang dan permainan anak-anak



Sunan Bonang

Menyebarkan Islam melalui akulturasi kesenian sastra & tembang (Islam Abangan)



Sunan Kalijaga

Berdakwah menggunakan wayang



Sunan Drajad

Membantu golongan fakir miskin



Sunan Muria

Guru Tasawuf. Berinteraksi dengan mengajarkan cara bercocok tanam, berdagang, serta melaut



Sunan Gunung Jati

Menyebarkan Islam di Jawa Barat. Mendirikan Kesultanan Cirebon dan Banten serta Pesantren Gunung Jati





Kerajaan Islam di Sumatera



Kerajaan Islam di Sumatera



*Kerajaan Perlak
(1161-1292 M)*



*Kerajaan Aceh
(1507-1904 M)*



*Kerajaan Pagaruyung
(1600-1821 M)*



*Kerajaan Indragiri
(1298-1963 M)*



*Kerajaan Malaka
(1396-1524 M)*



*Kerajaan Palembang
(1659-1825 M)*

*Kerajaan Samudera Pasai
(1290-1524 M)*



*Kerajaan Siak
(1723-1945 M)*



*Kerajaan Kampar
(1505-1675 M)*



*Kerajaan Jambi
(1500-1904 M)*

KERAJAAN PERLAK

1161-1296 M

Abad ke-9 M

Abad ke-9, Aceh merupakan daerah penghasil lada yang. Lada diekspor melalui bandar Perlak (Peurlak). Perlak dijadikan bandar utama di pantai timur Sumatra bagian utara. Perlak tumbuh menjadi kota dagang internasional dan di kota ini berdiri Kerajaan Islam pertama di Indonesia.

1161-1186 M

Sayyid Abdul Azis adalah Sultan Perlak dengan nama Sultan Alaidin Syah. Memerintah pada 1161-1186 M.

1292 M

Marcopolo pernah berkunjung ke Perlak pada tahun 1292 M. Ia mencatatnya dengan sebutan Negeri Ferlec.



1280-1296 M

Kerajaan Samudra Pasai tampil sebagai negara Islam yang lebih besar dan Berjaya sebagai awal kemunduran Perlak. Pada masa Sultan Alaidin Malik Ibrahim (1280-1296 M). Kerajaan Perlak tidak lagi memegang peran penting di Pantai Timur Sumatra.



KERAJAAN MALAKA

1405-1511 M

1405-1414 M

Kesultanan Malaka didirikan oleh Prameswara (Sultan Iskandar Syah), keturunan Kerajaan Majapahit yang masuk Islam.



1458-1477 M

Malaka dipimpin Sultan Mansyur Syah. Pada masa pemerintahannya terdapat Laksamana Hang Tuah yang tangguh. Kisahnya diriwayatkan dalam Hikayat Hang Tuah.



1488-1511 M

Malaka dipimpin oleh Sultan Mahmud Syah dan pada masa pemerintahannya Malaka akhirnya takluk di tangan Portugis yang dipimpin Alfonso d'Albuquerque.



SAMUDRA PASAI

1290-1524 M

1290 M

Didirikan oleh Malik Al-Saleh (Marah Situ), didirikan karena mundurnya Kerajaan Sriwijaya.



Ali Mughayat Syah

1292 M

Kesultanan Perlak disatukan oleh Kerajaan Samudra Pasai.

1345 M

Ibnu Batuta mengunjungi Samudera Pasai.

1524 M

Samudera Pasai ditaklukkan oleh Ali Mughayat Syah dari Aceh. Sultan terakhir adalah Sultan Zainal Abidin.



KERAJAAN ACEH

1507-1904 M

1607-
1636 M

Kerajaan Aceh mencapai puncaknya pada Sultan Iskandar Muda. Undang-undang berupa Meukuta Alam. Sultan berusaha merebut Malaka dari Portugis namun gagal.

1292-
1522 M

Kerajaan Aceh didirikan oleh Sultan Ali Mughayat Syah. Struktur Kerajaan Aceh adalah Hulubalang & Alim Ulama.

1904 M

Kerajaan Aceh mengalami kemunduran pada masa perang Aceh melawan Belanda. Penulis Sufi dan Syair terkenal Hamzah Fansuri hidup pada masa Kerajaan Aceh.





Kerajaan Islam di Jawa



Kerajaan Islam di Jawa



*Kerajaan Mataram Islam
(1570-1813 M)*



*Kerajaan Banten
(1525-1692 M)*



*Kerajaan Demak
(1500-1546 M)*



*Kerajaan Cirebon
(1471-1677 M)*



*Kerajaan Pajang
(1568-1587 M)*

KERAJAAN DEMAK

1500-1546 M

1481-1518 M

Raden Fatah diberi tanah Bintara dan diangkat sebagai Adipati Bintara pertama serta memberi nama Demak pada tanah yang diberikan. Ia memerintah sejak 1481-1518 M.

1521-1546 M

Masa pemerintahan Trenggana, raja ke-3 (1521-1546 M) mengantar Demak pada masa kejayaannya. Kebesarnya dinyatakan dengan pemberian gelar Emperador (maharaja) oleh penulis Portugis.

1554 M

Kemunduran Kesultanan Demak diawali dari gugurnya Sultan Trenggana, calon pengganti melakukan perebutan kekuasaan. Diperparah dengan tewasnya Arya Penangsang (sultan terakhir) pada 1554 M. Demak juga menjadi pusat agama dan peradaban Islam. Peninggalannya adalah Masjid Agung Demak.



KERAJAAN PAJANG

1568-1586 M



1568 M

Jaka Tingkir bergelar Sultan Adiwijaya mendirikan Kerajaan Pajang.

1582 M

Sultan Adiwijaya meninggal dan digantikan oleh Arya Pangiri. Pangeran Benawa (putra Jaka Tingkir) dan Sutawijaya (Adipati Mataram) melakukan perlawanan untuk mengukudeta Arya Pangiri.

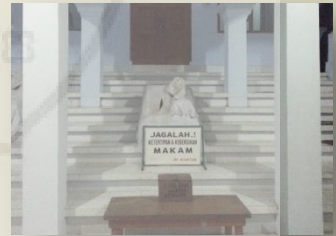

1586 M

Arya Pangiri ditumbangkan oleh Sutawijaya dan Pangeran Benawa. Pajang akhirnya berada dalam kekuasaan Mataram setelah Pangeran Benawa menyerahkan tahta ke Sutawijaya.



Kerajaan Islam di Kalimantan dan Sulawesi



Kerajaan Islam di Kalimantan dan Sulawesi



*Kerajaan Banjarmasin
(1550-1960 M)*



*Kerajaan Brunei
(1400-1841 M)*



*Kerajaan Gowa-Tallo
(1605-1667 M)*



*Kerajaan Kutai
(1575-1960 M)*



*Kerajaan Sukadana
(1550-1787 M)*

KERAJAAN GOWA-TALLO

1605-1667 M

1605 M

Kesultanan Gowa Tallo adalah gabungan kekuasaan Daeng Manrabia (Sultan Alaudin) dari Gowa dan Karaeng Matoaya (Sultan Abdullah) dari Tallo.

1653-
1669 M

Sultan Hasanuddin yang membawa Gowa Tallo mencapai kejayaan dengan menguasai perdagangan Indonesia Timur.

1666 M

Pecah perang antara Hasanuddin dengan gabungan VOC & Aru Palaka.

1667 M

Hasanuddin kalah dan terpaksa menandatangani Perjanjian Bongaya.



Kerajaan Islam di Maluku, Nusa Tenggara dan Papua



Kerajaan Islam di Maluku, Nusa Tenggara dan Papua



*Kerajaan Tidore
(1081-1950 M)*



*Kerajaan Bima
(1620-1968 M)*



*Kerajaan Ternate
(1257-1950 M)*



*Kerajaan Sumbawa
(1674-1958 M)*



*Kerajaan Bacan
(1521-1945 M)*

KERAJAAN TERNATE

1257-1950 M

1257-1277 M

Raja pertama Baab Manshur Malamo (1257-1277 M).

1440-1486 M

Islam masuk antara 1440-1486 M. Raja Islam pertama Raja Zainal Abidin.

1512-1534 M

Portugis masuk Ternate dan mulai menyebarkan agama Katolik.

1575 M

Baabulah memukul mundur Portugis dengan menjatuhkan benteng Portugis. Pada masa Sultan Baabulah Ternate mencapai masa kejayaan, wilayah kekuasaan mencakup 72 pulau.

1582 M

Sultan Baabulah wafat pada 1583 M. Kejayaan mulai meredup hingga akhirnya jatuh ke tangan Belanda.



KERAJAAN TIDORE

1081-1950 M

1081M

Berdirinya pada 1081 M, raja pertama Kolano Syahjati.

1471 M

1471 M, Syekh Mansyur berhasil mengislamkan Tidore pada masa Sultan Jamaluddin.

1521 M

1521 M, Sultan Al-Mansur menyambut baik kedatangan bangsa Spanyol.

1780-1803 M

Pada masa pemerintahan Sultan Nuku (1780-1803 M), Tidore mencapai masa kejayaannya. Kerajaan Tidore mulai meredup ketika Belanda berhasil memonopoli perdagangan di Maluku.

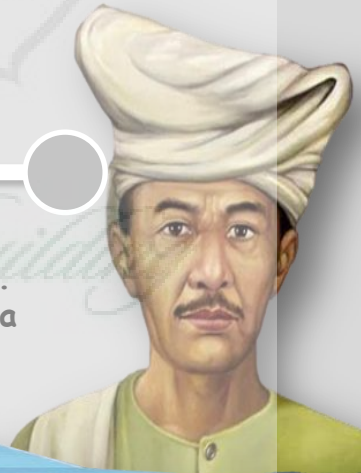



Peninggalan Islam



Peninggalan Seni Ukir & Kalender Islam



ORNAMEN



KALIGRAFI



KALENDER HIJRIAH

Peninggalan Seni Sastra

HIKAYAT



Hikayat Raja-raja Pasai
Hikayat Si Miskin
Hikayat Amir Hamzah
Hikayat Bayan Budiman

SULUK

Suluk Wujil
Suluk Sunan Bonang
Suluk Sukarsa
Suluk Syarab al Asyiqin
Suluk Malang Sumirang



BABAD



Babad Tanah Jawi
Babad Sejarah Melayu
Babad Raja-Raja Riau
Babad Demak
Babad Cirebon
Babad Gianti

SYAIR

Syair Kompeni Walanda
Syair Perang
Banjarmasin
Syair Himop



Peninggalan Sistem Politik

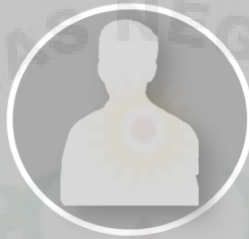

Raja berganti gelar menjadi Sultan



Sebutan Kerajaan menjadi Kesultanan



Para Pemimpinnya disebut Khalifah

Daftar Pustaka

- Aceh, A. (1985). *Sekitar Masuknya Islam ke Indonesia*. 27.
- Amin, F., & Ananda, R. A. (2019). *Kedatangan dan Penyebaran Islam di Asia Tenggara: Telaah Teoritik tentang Proses Islamisasi Nusantara. Analisis: Jurnal Studi Keislaman*, 18(2), 67-100.
<https://doi.org/10.24042/ajsk.v18i2.3069>
- Anita, D. E. (2016). *Walisongo: Mengislamkan Tanah Jawa (Suatu Kajian Pustaka)*. *Wahana Akademika: Jurnal Studi Islam Dan Sosial*, 1(2), 243-266.
- Arif, irnawati G. (2017). *KESULTANAN TERNATE PADA ABAD XVI-XVII (Kajian Historis Tentang Peranannya Terhadap Perkembangan Islam)*. 12-21.

- Arki, A., & Nofra, D. (2019). Tumbuh dan Berkembangnya Kerajaan-Kerajaan Islam Di Sumatera Dan Jawa. *Majalah Ilmiah Tabuah*, Vol.23(No.1).
- Baiti, R., & Razzaq, A. (2014). Teori Dan Proses Islamisasi Di Indonesia. *Wardah*, 15(2), 133-145.
- Brainly. (2018). *Peninggalan budaya islam dalam bidang politik*.
<https://brainly.co.id/tugas/17319582>
- Fathoni, R. S. (2016). *Kesultanan Perlak (840-1292 M)*.
<https://wawasansejarah.com/kesultanan-perlak-840-1292-m/>
- Hantoro. (2018). *Islamic Art of Literature*.
<https://prihantoro.staff.ugm.ac.id/2018/04/21/seni-sastra-peninggalan-islam/>

- Hidayatullah, M. S. (2014). *Teori-Teori Masuknya Islam ke Wilayah Timur Indonesia. Jurnal Sivitas Akademika UI*, 1-15.
lib.ui.ac.id/file?file=digital/20368968-MK...pdf
- Husda, H. (2016). *Islamisasi Nusantara (Analisis Terhadap Discursus Para Sejarawan). Adabiya*, 18, 13.
- Kompas. (2020). *Pengaruh Islam di Bidang Sosial, Sistem Kasta di Masyarakat Pudar*
<https://www.kompas.com/skola/read/2020/06/23/140500869/pengaruh-islam-di-bidang-sosial-sistem-kasta-di-masyarakat-pudar?page=all>

- Munandar, A., & Arifin, N. H. S. (2017). Pemetaan Dan Penilaian Permakaman Sejarah Samudra Pasai Di Kabupaten Aceh Utara. *Paramita - Historical Studies Journal*, 27(1), 090-102.
<https://doi.org/10.15294/paramita.v27i1.9189>
- Pasai, K. S. (n.d.). *Kerajaan-Kerajaan Islam di Indonesia*. 1-11.
- Permana, R. (1996). Sejarah Masuknya Islam ke Indonesia. *Sejarah*, 59, 1-27.
- Poncowati, Y., Salihah, D., Wahyuni, S., Nisak, H., & Budiman, M. (n.d.). *Sejarah Peradaban Islam Abad Pertengahan Di Indonesia*.

- Rais, M. (2018). *WAJAH ISLAM DI BANDAR JALUR SUTERA (Kajian Sejarah Sosial Pada Kesultanan Tidore-Maluku Utara)*. *Al-Qalam*, 16(2), 191.
<https://doi.org/10.31969/alq.v16i2.485>
- Santosa, N. E. T. I. (2005). *Membaca Masuknya Islam di Indonesia*. Universitas Muhammadiyah Sidoarjo.
- Shodiq, R. F. (2016). *Kerajaan Pajang (1568-1587)*.
<https://wawasansejarah.com/kerajaan-pajang/>
- Sulistiono, B. (2014). *Walisongo dalam Pentas Sejarah Nusantara*. *Proceedings of the 8th Biennial Conference of the International Academy of Commercial and Consumer Law*, 1, 43.
<https://doi.org/10.1017/CBO9781107415324>