

## BAB IV

### DESKRIPSI LOKASI PENELITIAN

#### A. Kondisi Fisik

SMP Negeri 29 Medan beralamat di Jalan Letda Sujono Jalan Benteng Hulu Kecamatan Medan Tembung. Luas areal sekolah adalah 8.340 m<sup>2</sup>.

Secara geografi letak wilayah SMP Negeri 29 Medan adalah sebagai berikut :

- Sebelah utara berbatasan dengan perumahan Penduduk
- Sebelah selatan berbatasan dengan jalur rel kereta api
- Sebelah barat berbatasan dengan perumahan penduduk
- Sebelah timur berbatasan dengan perumahan penduduk

#### B. Kondisi Non Fisik

##### 1. Visi dan Misi SMP Negeri 29 Medan Tembung

###### a. Visi

Mewujudkan siswa yang beriman dan bertaqwa, disiplin, demokratis, serta memiliki ilmu pengetahuan yang unggul berwawasan lingkungan. Dengan indikator sebagai berikut :

- 1) Terwujudnya siswa yang memiliki kereligiousan.
- 2) Terwujudnya siswa yang memiliki multi kecerdasan.
- 3) Terwujudnya siswa yang cerdas dalam menghadapi persaingan global.
- 4) Terwujudnya warga sekolah yang bisa mengelola lingkungan
- 5) Terwujudnya warga sekolah yang melestarikan lingkungan.

- 6) Terwujudnya warga sekolah yang mengutamakan musyawarah dalam pengambilan keputusan.
- 7) Terwujudnya siswa yang mempunyai cinta kasih sayang sesama manusia.
- 8) Terwujudnya siswa yang cinta kasih kepada Tuhan Yang Maha Esa.
- 9) Terwujudnya siswa yang cinta lingkungan sekitar.

**b. Misi**

Berdasarkan Visi yang dikembangkan melalui indikator-indikator tersebut maka misi SMP Negeri 29 Medan Tembung adalah sebagai berikut:

- 1) Meningkatkan efektivitas dan efisiensi proses pembelajaran multi kecerdasan.
- 2) Meningkatkan kemampuan dalam pemecahan masalah
- 3) Mengembangkan kecerdasan mengelola lingkungan.
- 4) Mengembangkan kecerdasan melestarikan lingkungan.
- 5) Membiasakan on time dalam melaksanakan semua kegiatan sekolah.
- 6) Membiasakan pengambilan keputusan melalui musyawarah.
- 7) Meningkatkan rasa cinta sayang sesama manusia
- 8) Meningkatkan keimanan kepada Tuhan Yang Maha Esa.
- 9) Melaksanakan pendidikan karakter pada kegiatan pembelajaran.
- 10) Melaksanakan *school green* di lingkungan sekolah.

THE  
*Character Building*  
UNIVERSITY

## 2. Keadaan Guru dan Pegawai

### a. Keadaan Guru

**Tabel 2. Data Keadaan Guru SMP Negeri 29 Medan Tahun 2018**

| No  | Nama                       | P/<br>L | Status | Jenjang<br>Pendidikan | Guru Mata<br>Pelajaran  | Lama<br>Mengajar<br>(Tahun) |
|-----|----------------------------|---------|--------|-----------------------|-------------------------|-----------------------------|
| 1.  | Masyara, S.Pd              | P       | PNS    | S1                    | B. Inggris              | 34                          |
| 2.  | Ade Haris Hermana, M.Si    | L       | PNS    | S2                    | IPS                     | 21                          |
| 3.  | Asda Rohani Malau, S.Pd    | P       | PNS    | S1                    | IPA                     | 32                          |
| 4.  | Asel Simanjuntak, S.Pd     | L       | PNS    | S1                    | IPA                     | 37                          |
| 5.  | Bahrin Simamora, S.Pd      | L       | PNS    | S1                    | IPA                     | 31                          |
| 6.  | Denny Hatagalung, S.Pd     | L       | PNS    | S1                    | B.Inggris               | 20                          |
| 7.  | Dian Rahmi Maulida, S.Pd   | P       | PNS    | S1                    | Agama Islam             | 20                          |
| 8.  | Dohor Pakpahan, S.Pd       | L       | PNS    | S1                    | B.Inggris               | 35                          |
| 9.  | Drs. Dompok Sitorus        | L       | PNS    | S1                    | IPS                     | 37                          |
| 10. | Elfridanni Siregar, S.Pd   | P       | PNS    | S1                    | B.Indonesia             | 33                          |
| 11. | Eppi Sinaga, S.Pd          | P       | PNS    | S1                    | Agama Kristen           | 34                          |
| 12. | Erisdah H. Malau, S.Pd     | P       | PNS    | S1                    | IPA                     | 27                          |
| 13. | Drs. Hamka                 | L       | PNS    | S1                    | Prakarya/<br>Pariwisata | 33                          |
| 14. | Haposan, S.Pd              | L       | PNS    | S1                    | PKN                     | 36                          |
| 15. | Hamonangan Mhd. Saleh      | L       | PNS    | S1                    | BK                      | 24                          |
| 16. | Hersoni Pasaribu, S.Pd     | L       | PNS    | S1                    | IPA                     | 20                          |
| 17. | Ida Nella Gurning S.Pd     | P       | PNS    | S1                    | B.Inggris               | 32                          |
| 18. | Dra.Khotna Sari            | P       | PNS    | S1                    | BK                      | 23                          |
| 19. | Latipa Hanim Harahap, S.Pd | P       | PNS    | S1                    | PKN                     | 24                          |
| 20. | Leliwati Siregar, S.Pd     | P       | PNS    | S1                    | BK                      | 24                          |
| 21. | Lertina Pakpahan, S.Pd     | P       | PNS    | S1                    | B.Indonesia             | 36                          |
| 22. | Linda Pardede, S.Pd.Ak     | P       | PNS    | S1                    | BK                      | 28                          |
| 23. | Malinda Siahaan, S.Pd      | P       | PNS    | S1                    | B.Inggris               | 34                          |
| 24. | Mardiana Sitohang, S.Pd    | P       | PNS    | S1                    | B.Inggris               | 33                          |
| 25. | Masdewi Matondang, S.Pd    | P       | PNS    | S1                    | IPA                     | 36                          |
| 26. | Masiyah Harianja, S.Pd     | P       | PNS    | S1                    | BK                      | 28                          |
| 27. | Masrina Manik, S.Pd        | P       | PNS    | S1                    | Matematika              | 36                          |
| 28. | Mestika D Simamora, S.Pd   | P       | PNS    | S1                    | B.Indonesia             | 33                          |
| 29. | Normadiyah, S.Pd           | P       | PNS    | S1                    | B.Indonesia             | 37                          |
| 30. | Nurliani, S.Pd             | P       | PNS    | S1                    | Matematika              | 23                          |
| 31. | Posman Batubara, SH        | L       | PNS    | S1                    | BK                      | 37                          |
| 32. | Pegang Sirait              | L       | PNS    | S1                    | Kesenian                | 30                          |
| 33. | Rasdin Sijabat, S.Pd       | L       | PNS    | S1                    | B.Indonesia             | 20                          |
| 34. | Ratna Eswarny, S.Pd        | P       | PNS    | S1                    | Penjas                  | 35                          |
| 35. | Ridha Harni Hasibuan, S.Pd | P       | PNS    | S1                    | IPA                     | 23                          |
| 36. | Rodhany Lumbantobing       | L       | PNS    | S1                    | B.Indonesia             | 37                          |
| 37. | Rohana Rambe, S.Pd         | P       | PNS    | S1                    | IPA                     | 33                          |
| 38. | Rosita, S.Pd               | P       | PNS    | S1                    | Matematika              | 20                          |
| 39. | Rusli Pardosi, S.Pd        | P       | PNS    | S1                    | PKN                     | 36                          |
| 40. | Ratna Dewi, S.Pd           | P       | PNS    | S1                    | IPS                     | 37                          |

|     |                              |   |         |    |                         |    |
|-----|------------------------------|---|---------|----|-------------------------|----|
| 41. | Rismauli Simanjuntak, S.Pd   | P | PNS     | S1 | IPS                     | 34 |
| 42. | Saleha Ariani, S.Pd          | P | PNS     | S1 | Agama Islam             | 32 |
| 43. | Sauli F Siregar, S.Pd        | P | PNS     | S1 | PKN                     | 23 |
| 44. | Dra. Suhartati               | P | PNS     | S1 | IPA                     | 23 |
| 45. | Susanti Ida Purba, S.Pd      | P | PNS     | S1 | IPS                     | 34 |
| 46. | Sinta Br Tobing, S.Pd        | P | PNS     | S1 | Matematika              | 32 |
| 47. | Dra. T. Seri Aminah          | P | PNS     | S1 | B.Ingggris              | 25 |
| 48. | Teti Sulianti, S.Pd          | P | PNS     | S1 | B.Ingggris              | 33 |
| 49. | Tina Aslinda, S.Pd.I         | P | PNS     | S1 | IPA                     | 32 |
| 50. | T. Olfariani, S.Pd           | P | PNS     | S1 | IPS                     | 33 |
| 51. | Arlan, S.Pd                  | L | PNS     | S1 | IPS                     | 12 |
| 52. | Mariyance Prida Megaha, S.Pd | P | PNS     | S1 | Matematika              | 12 |
| 53. | Samidi, S.Ag, M.Pd           | L | PNS     | S2 | Agama Islam             | 12 |
| 54. | Neilatul Marini, S.Pd        | P | PNS     | S1 | IPS                     | 9  |
| 55. | Rosmayani Harahap, S.Pd      | P | PNS     | S1 | PKN                     | 11 |
| 56. | Fitriyani Manurung, S.Pd     | P | PNS     | S1 | IPS                     | 9  |
| 57. | Aguslina, S.Pd.I             | P | PNS     | S1 | Matematika              | 8  |
| 58. | Lenni M. Sitanggang, S.S     | P | PNS     | S1 | Seni Budaya             | 8  |
| 59. | Immanuel Tampubolon, S.Pd    | L | Honorer | S1 | Prakarya/<br>Pariwisata | 3  |
| 60. | Yhanuati Lahagu, S.Kom       | P | Honorer | S1 | Prakarya<br>Pariwisata  | 2  |
| 61. | Maulida Simamora, S.Pd       | P | Honorer | S1 | PKN                     | 1  |
| 62. | M. Yusuf Siregar, S.Pd       | L | Honorer | S1 | Matematika              | 1  |

Sumber: Data Sekunder SMP Negeri 29 Medan, 2018

Sesuai dengan tabel 3 dapat dijelaskan bahwa SMP Negeri 1 Medan Tembung memiliki tenaga pengajar sebanyak 64 orang, sedangkan tenaga pengajar IPS sebanyak 7 orang.

#### b. Keadaan Pegawai

Tabel 3. Data Keadaan Pegawai SMP Negeri 29 Medan Tahun 2018

| No | Nama                 | P / L | Status  | Jenjang Pendidikan | Jabatan         |
|----|----------------------|-------|---------|--------------------|-----------------|
| 1. | Megawati, S.Kom      | P     | PNS     | S1                 | KTU             |
| 2. | Basaruddin Rajaguguk | L     | PNS     | SMA                | OS              |
| 3. | Lasmawati Rio Rita   | P     | PNS     | SMK                | TU              |
| 4. | Suyanti              | P     | PNS     | SMK                | TU              |
| 5. | Nuriya Simamora      | P     | PNS     | SMA                | TU              |
| 6. | Rahmad Nasution      | L     | PNS     | SMA                | TU              |
| 7. | Imam                 | L     | Honorer | SMA                | Penjaga Sekolah |

Sumber: Data Sekunder SMP Negeri 35 Medan

Dari tabel 4 dapat diketahui bahwa SMP Negeri 1 Medan Tembung memiliki 7 orang pegawai yang terdiri dari empat pegawai perempuan dan tiga pegawai laki-laki, dan enam dari pegawai tersebut adalah PNS, sedangkan satu pegawai laki-laki masih berstatus honorer.

### c. Keadaan Peserta Didik

Jumlah peserta didik SMP Negeri 29 Medan secara keseluruhan yaitu 826 orang Tahun Pembelajaran 2018/2019. Mereka tersebar pada 24 kelas yang terdiri dari kelas VII berjumlah 8 kelas, kelas VIII tersebar menjadi 8 kelas, dan kelas IX berjumlah 8 kelas. Keadaan peserta didik di SMP Negeri 29 Medan dapat dilihat pada tabel 5:

**Tabel 4. Keadaan Peserta Didik Kelas VII SMP Negeri 29 Medan Tahun 2018**

Jumlah siswa kelas VII di SMP Negeri 29 Medan Tembung Tahun Ajaran 2018/2019

| No               | Kelas  | Jumlah Siswa |     | Jumlah |
|------------------|--------|--------------|-----|--------|
|                  |        | LK           | PR  |        |
| 1                | VII- 1 | 11           | 21  | 22     |
| 2                | VII- 2 | 11           | 21  | 22     |
| 3                | VII- 3 | 14           | 18  | 32     |
| 4                | VII- 4 | 12           | 20  | 32     |
| 5                | VII- 5 | 12           | 20  | 32     |
| 6                | VII- 6 | 11           | 21  | 31     |
| 7                | VII- 7 | 14           | 18  | 32     |
| 8                | VII- 8 | 13           | 19  | 32     |
| Jumlah kelas VII |        | 78           | 158 | 236    |

Sumber: Data Sekunder SMP Negeri 29 Medan, 2018

Sesuai dengan tabel 5 maka dapat digambarkan bahwa jumlah keseluruhan peserta didik kelas VII di SMP Negeri 29 Medan tahun 2018 sebanyak 236 siswa,

yang terdiri dari jumlah peserta didik perempuan adalah 258 siswa dan jumlah peserta didik laki-laki adalah 78 siswa.

**Tabel 5. Keadaan Peserta Didik Kelas VIII SMP Negeri 29 Medan Tahun 2018**  
Jumlah siswa kelas VIII di SMP Negeri 29 Medan Tembung Tahun Ajaran 2018/2019

| No                      | Kelas   | Jumlah Siswa |     | Jumlah |
|-------------------------|---------|--------------|-----|--------|
|                         |         | LK           | PR  |        |
| 1                       | VIII- 1 | 14           | 16  | 30     |
| 2                       | VIII- 2 | 14           | 21  | 35     |
| 3                       | VIII- 3 | 18           | 18  | 36     |
| 4                       | VIII- 4 | 12           | 23  | 35     |
| 5                       | VIII- 5 | 12           | 24  | 36     |
| 6                       | VIII- 6 | 14           | 22  | 36     |
| 7                       | VIII- 7 | 11           | 26  | 37     |
| 8                       | VIII- 8 | 20           | 16  | 36     |
| Jumlah siswa kelas VIII |         | 116          | 171 | 287    |

*Sumber: Data Sekunder SMP Negeri 29 Medan, 2018*

Berdasarkan tabel 6 dapat diketahui bahwa jumlah keseluruhan peserta didik kelas VIII di SMP Negeri 29 Medan tahun 2018 sebanyak 287 siswa, yang terdiri dari jumlah peserta didik perempuan adalah 171 siswa dan jumlah peserta didik laki-laki adalah 116 siswa.

**Tabel 6. Keadaan Peserta Didik kelas IX SMP Negeri 29 Medan Tahun 2018**  
Jumlah siswa kelas IX di SMP Negeri 29 Medan Tembung Tahun Ajaran 2018/2019

| No                    | Kelas | Jumlah Siswa |     | Jumlah |
|-----------------------|-------|--------------|-----|--------|
|                       |       | LK           | PR  |        |
| 1                     | IX- 1 | 20           | 16  | 36     |
| 2                     | IX- 2 | 13           | 23  | 36     |
| 3                     | IX- 3 | 21           | 15  | 36     |
| 4                     | IX- 4 | 19           | 16  | 35     |
| 5                     | IX-5  | 18           | 17  | 35     |
| 6                     | IX- 6 | 11           | 24  | 35     |
| 7                     | IX- 7 | 22           | 14  | 36     |
| 8                     | IX- 8 | 17           | 17  | 34     |
| Jumlah siswa kelas IX |       | 141          | 142 | 283    |

*Sumber: Data Sekunder SMP Negeri 29 Medan, 2018*

Sesuai dengan tabel 7 maka dapat digambarkan bahwa jumlah keseluruhan peserta didik kelas IX di SMP Negeri 29 Medan tahun 2018 sebanyak 283 siswa, yang terdiri dari jumlah peserta didik perempuan adalah 142 siswa dan jumlah peserta didik laki-laki adalah 141 siswa.

Dari tabel 5, tabel 6, dan tabel 7 dapat diketahui bahwa jumlah keseluruhan peserta didik kelas VII, kelas VIII dan kelas IX di SMP Negeri 29 Medan tahun 2018 berjumlah 806 orang .

### 3. Sarana dan Prasarana

SMP Negeri 29 Medan memiliki sarana dan prasarana yang dapat mendukung kegiatan belajar mengajar. Keadaan sarana dan prasarana tersebut tergolong baik.

Adapun datanya dapat dilihat pada tabel 4 sebagai berikut :

**Tabel 8. Sarana dan Prasarana SMP N 29 Medan Tahun 2018**

| No  | Ruang                      | Jumlah/Unit | Keadaan |
|-----|----------------------------|-------------|---------|
| 1.  | Ruang Belajar              | 24          | Baik    |
| 2.  | Laboratorium IPA           | 1           | Baik    |
| 3.  | Ruang Kepala Sekolah       | 1           | Baik    |
| 4.  | Ruang Tata Usaha           | 1           | Baik    |
| 5.  | Ruang Guru                 | 1           | Baik    |
| 6.  | Ruang BK                   | 1           | Baik    |
| 7.  | Ruang UKS                  | 1           | Baik    |
| 8.  | Ruang Wakil Kepala Sekolah | 1           | Baik    |
| 9.  | Perpustakaan               | 1           | Baik    |
| 10. | Mushola                    | 1           | Baik    |
| 11. | Kantin                     | 4           | Baik    |
| 12. | Toilet Guru                | 4           | Baik    |
| 13. | Toilet Siswa               | 8           | Baik    |
| 14. | Gudang                     | 1           | Baik    |
| 15. | Ruang Paskibraka           | 1           | Baik    |
| 16. | Laboratorium Komputer      | 1           | Baik    |
| 17. | Laboratorium Bahasa        | 1           | Baik    |

Sumber: Data Sekunder SMP Negeri 29 Medan, 2018

Tabel 8 menunjukkan ketersediaan sarana dan prasarana SMP Negeri 29 Medan yang dapat mendukung kegiatan belajar mengajar. Keadaan sarana dan prasarana tersebut tergolong baik., SMP Negeri 29 Medan juga tidak terlepas dari penggunaan berbagai peralatan demi kelancaran segala aktivitas yang ada di sekolah tersebut. Peralatan-peralatan yang dimaksud dapat disajikan pada tabel 9.

**Tabel 9. Data Ketersediaan Sarana dan Prasarana SMP Negeri 29 Medan Tahun 2018**

| No. | Jenis              | Jumlah Satuan | Satuan |
|-----|--------------------|---------------|--------|
| 1.  | Kursi Siswa        | 826           | Buah   |
| 2.  | Meja Siswa         | 415           | Buah   |
| 3.  | Kursi Guru/Pegawai | 73            | Buah   |
| 4.  | Meja Guru/Pegawai  | 36            | Buah   |
| 5.  | Meja Picket        | 1             | Buah   |
| 6.  | Lemari kelas       | 2             | Buah   |
| 7.  | Lemari Rak         | 5             | Buah   |



|     |                             |    |      |
|-----|-----------------------------|----|------|
| 8.  | Lemari Piala                | 3  | Buah |
| 9.  | Televisi                    | 1  | Buah |
| 10. | Infocus                     | 3  | Buah |
| 11. | Speaker                     | 2  | Buah |
| 12. | Printer                     | 1  | Buah |
| 13. | Ampli                       | 1  | Buah |
| 14. | Komputer untuk Administrasi | 1  | Buah |
| 15. | Laptop                      | 2  | Buah |
| 16. | Mesin Ketik                 | 1  | Buah |
| 17. | TOA                         | 1  | Buah |
| 18. | VCD/DVD                     | 1  | Buah |
| 19. | Kursi Tamu                  | 2  | Set  |
| 20. | Sound System                | 1  | Set  |
| 21. | Komputer                    | 26 | Buah |
| 22. | Lemari Guru                 | 3  | Buah |
| 23. | Lemari Tata Usaha           | 5  | Buah |
| 24. | Lemari Kepala Sekolah       | 1  | Buah |
| 25. | Lemari Wakil Kepala Sekolah | 1  | Buah |

Sumber: Data Sekunder SMP Negeri 29 Medan, 2018

Sesuai dengan tabel 7 dapat dijelaskan ketersediaan peralatan di SMP Negeri 29 Medan yang fungsinya untuk mendukung kegiatan-kegiatan yang baik untuk proses belajar mengajar atau kegiatan ekstrakurikuler maupun kegiatan lainnya. Adapun kondisi seluruh peralatan tersebut dalam keadaan baik dan dapat digunakan sesuai dengan fungsinya masing-masing.

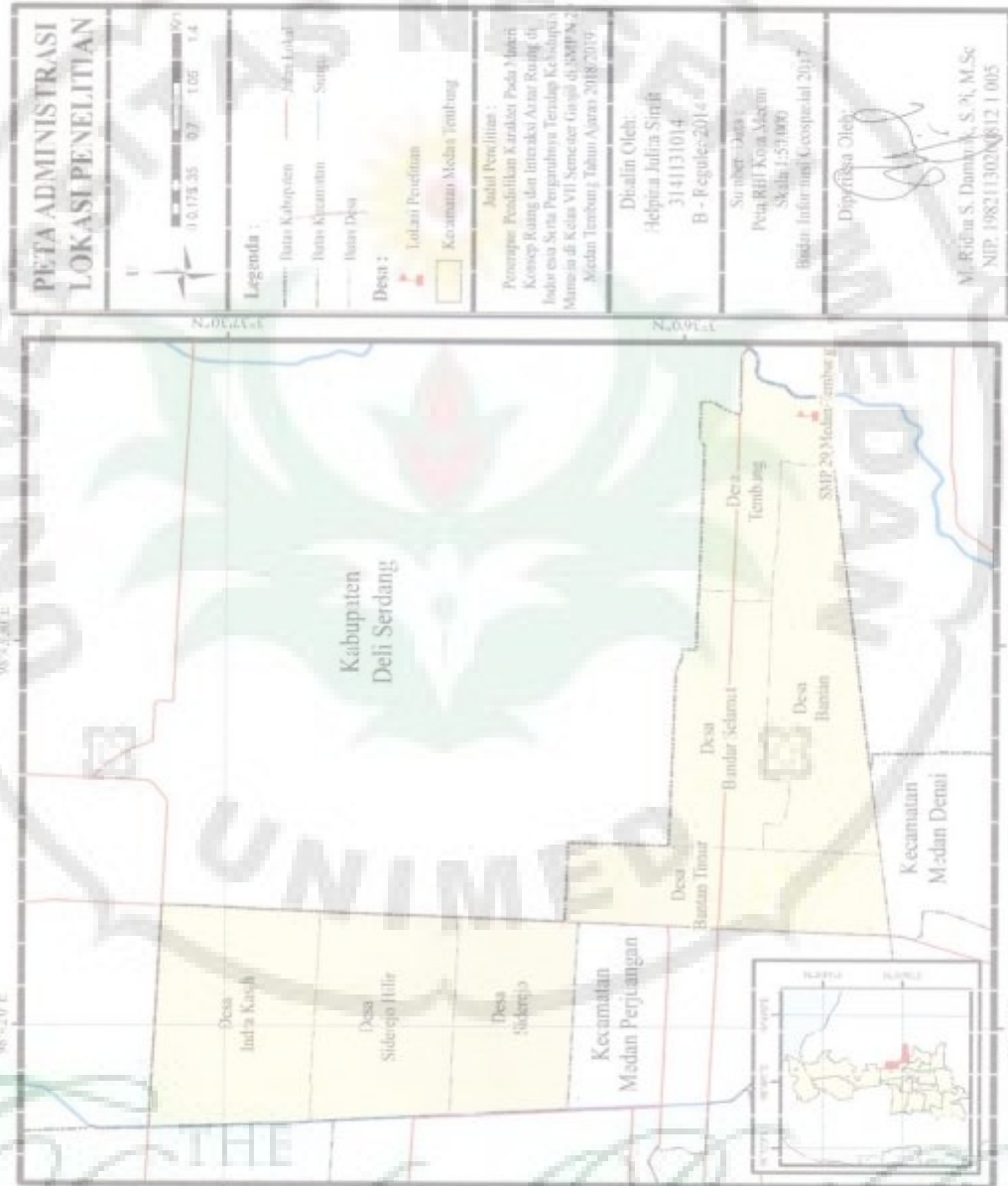

Gambar 2. Denah Lokasi Penelitian SMP N 29 Medan, 2018

### C. Struktur Organisasi SMP Negeri 29 Medan

SMP Negeri 29 Medan berada dibawah pimpinan Kepala Sekolah yang bernama Masraya, S.Pd. Dalam penyelenggaraan pendidikan dibantu oleh wakil kelapa sekolah dan untuk kelancaran administrasi dibantu oleh tatausaha. Ada juga guru BP/BK yang berfungsi untuk menangani siswa yang melanggar peraturan sekolah. Selain itu, untuk membantu kelancaran proses belajar mengajar dibantu oleh beberapa koordinator sesuai dengan bidangnya.

Kemudian untuk pelaksanaan kurikulum di kelas dilaksanakanoleh dewan guru. Wali kelas dan guru bidang studi bekerja sama dalam mengajar siswa secara langsung. Untuk menjalankan organisasi atau kegitan- kegiatan tertttentu dalam bidang kesiswaan dibentuk OSIS. Dalam membantu administrasi sekolah, tata usaha juga melayani siswa dalam hal administrasi seperti pembayaran SPP dan surat menyurat.

Struktur Organsasi SMP Negeri 29 Medan dapt disajikan sebagai berikut:



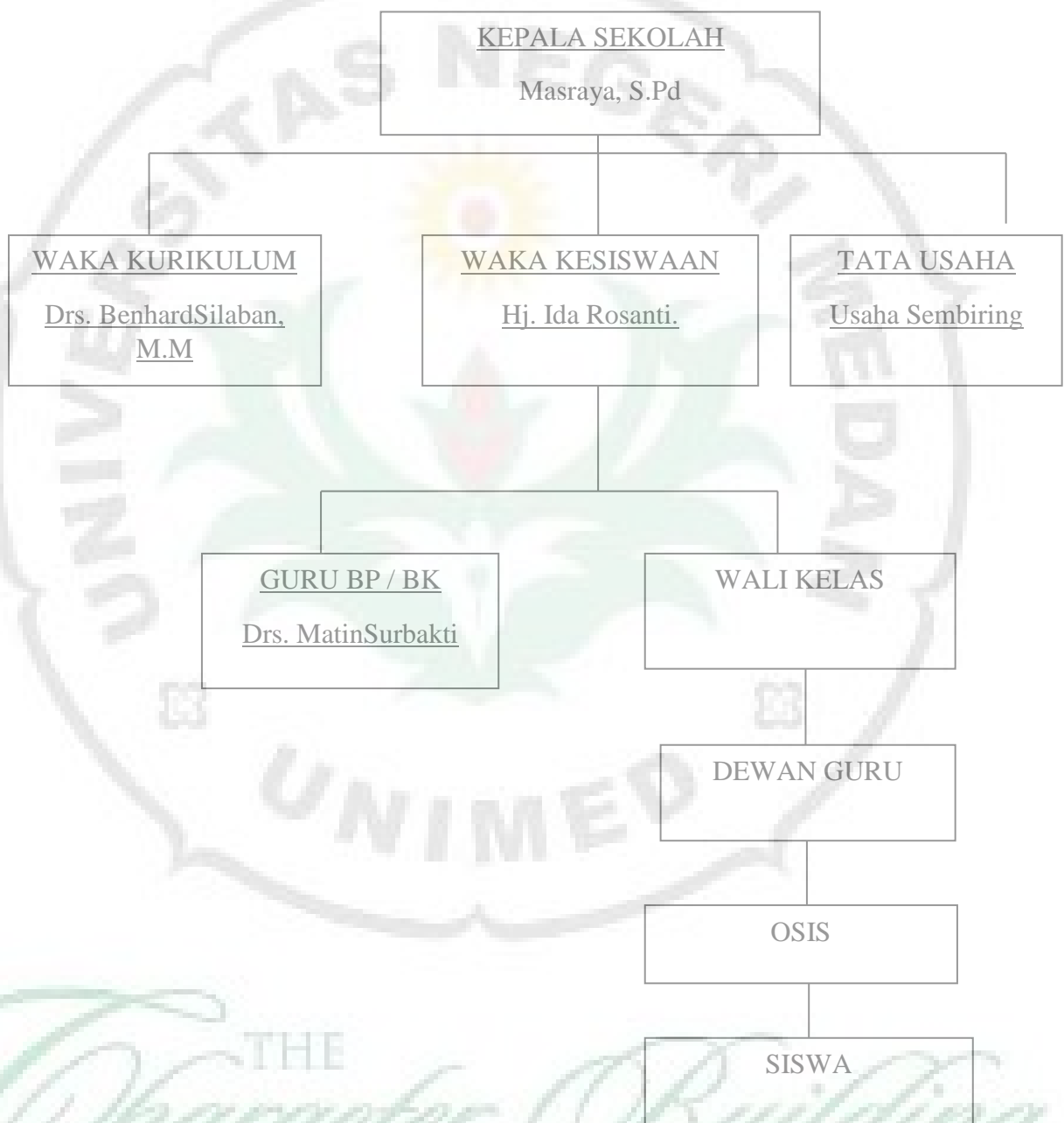

Gambar 3. Struktur Organisasi di SMP Negeri 29 Medan, 2018

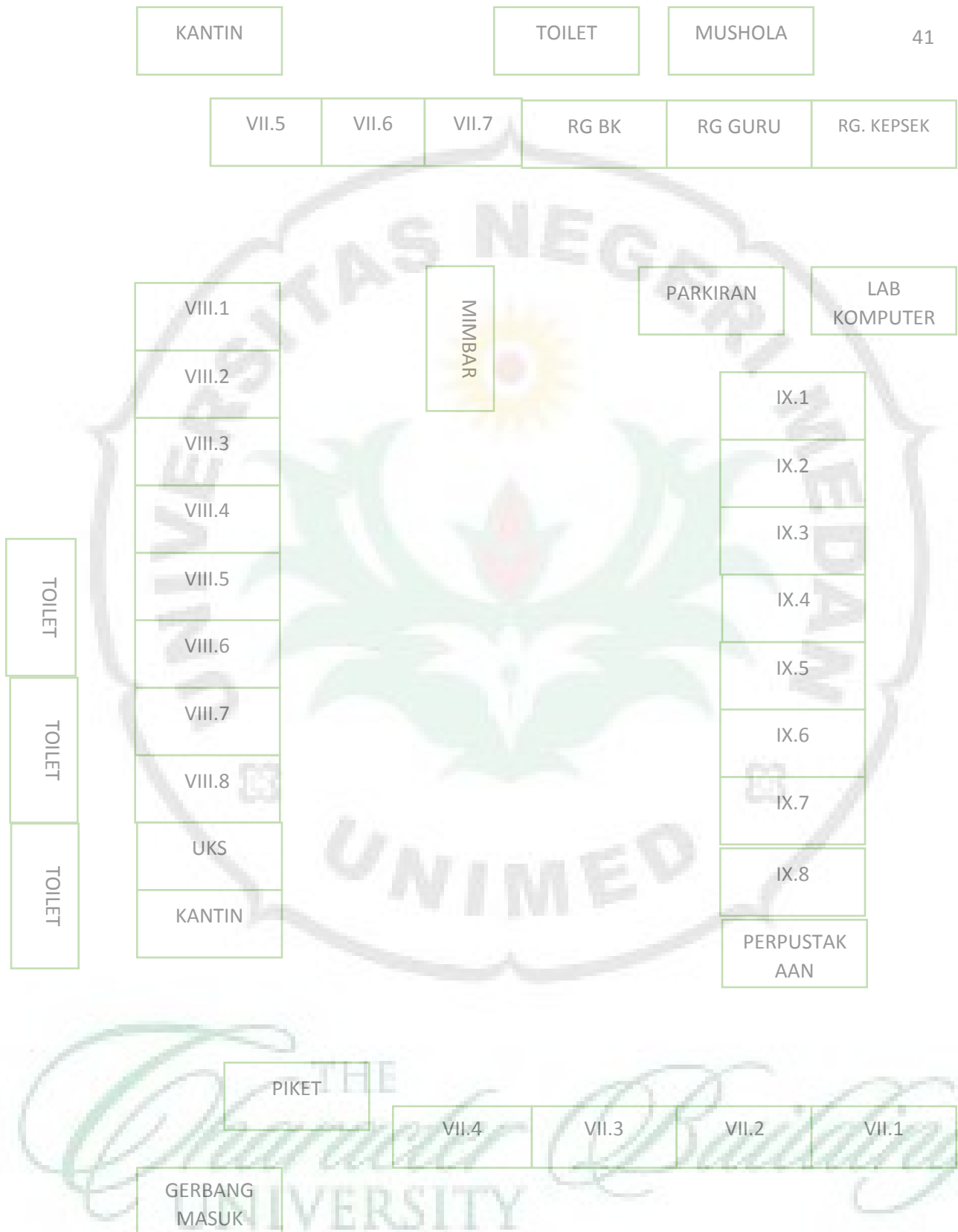

Gambar 2. Denah SMP Negeri 29 Medan, 2018